

V CURSO
TEÓRICO PRÁCTICO de
Patología
de la
Médula Ósea

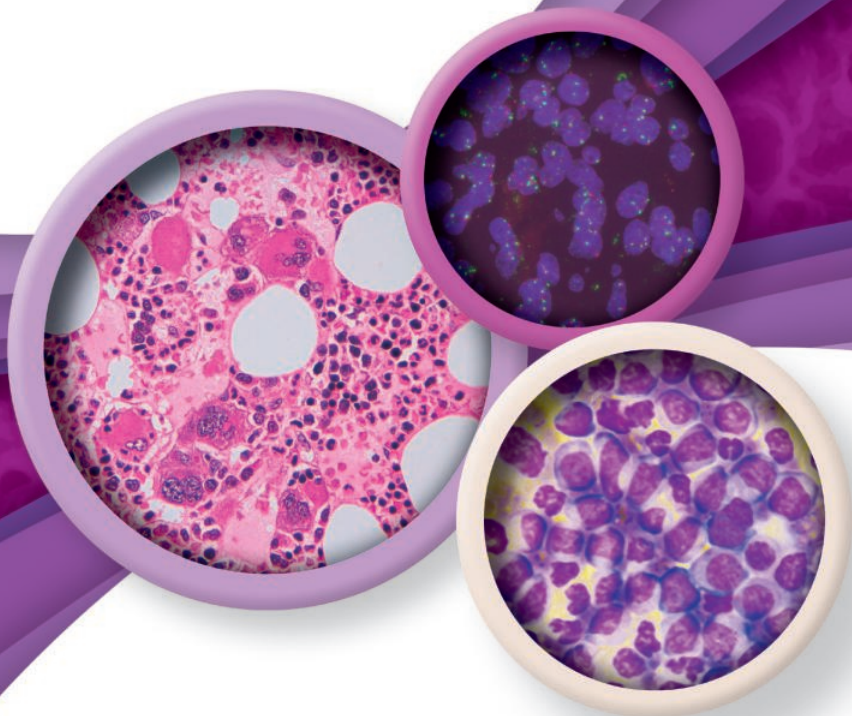

MADRID

22 Y 23 DE NOVIEMBRE DE 2018

Hotel Meliá Madrid Serrano
Claudio Coello 139

08:30h-09:00h	Recepción y entrega de la documentación.
09:00h-09:15h	Presentación del Curso: <i>Dr. J. M. Fernández Rañada (Jefe del Servicio de Hematología, Hospital Quirón Madrid)</i> <i>Nieves Cuenca (Fundación Leucemia y Linfoma)</i> <i>Dr. Jose Antonio L. García-Asenjo. Iberia Pathology Manager (Labco Pathology)</i>
09:15h-09:20h	Introducción y desarrollo operativo del curso. <i>Dr. Agustín Acevedo</i>
09:20h-10:00h	SEMILOGÍA DE LA BIOPSIA DE MÉDULA ÓSEA. <i>Dr. Agustín Acevedo</i>
10:00h-11:30h	SEMINARIO. Casos 1 a 6 <ul style="list-style-type: none"> • Caso 1. <i>Dra. Margarita Elices</i> • Caso 2. <i>Dr. Agustín Acevedo</i> • Caso 3. <i>Dr. Agustín Acevedo</i> • Caso 4. <i>Dr. Agustín Acevedo</i> • Caso 5. <i>Dr. Agustín Acevedo</i> • Caso 6. <i>Dr. Agustín Acevedo</i>
11:30h-12:00h	<i>Café</i>
12:00h-12:30h	LINFOMAS T CON EXPRESIÓN PERIFÉRICA <i>Dra. Estella Matutes</i>
12:30h-14:00h	SEMINARIO. LINFOMAS CON EXPRESIÓN PERIFÉRICA. 1ª PARTE. Casos 7 a 11 <ul style="list-style-type: none"> • Caso 7. <i>Dra. Estella Matutes</i> • Caso 8. <i>Dra. Estella Matutes</i> • Caso 9. <i>Dra. Estella Matutes</i> • Caso 10. <i>Dra. María Rozman</i>
14:00h-15:30h	<i>Almuerzo</i>
15:30h-16:30h	SEMINARIO LINFOMAS. 2ª PARTE. Casos 12 a 14 <ul style="list-style-type: none"> • Caso 11. <i>Dra. María Rozman</i> • Caso 12. <i>Dra. María Rozman</i> • Caso 13. <i>Dra. María Rozman</i> • Caso 14. <i>Dra. María Rozman</i>
16:30h-17:00h	ACTUALIZACIÓN DE LA CLASIFICACIÓN DE LA OMS DE LAS NEOPLASIAS MIELOIDES. <i>Dra. María Rozman</i>
17:00h-17:15h	DISCUSIÓN
17:15h-17:45h	NEOPLASIAS MIELOPROLIFERATIVAS CRÓNICAS. <i>Dra. María Rozman</i>
17:45h-19:15h	SEMINARIO. NEOPLASIAS MIELOPROLIFERATIVAS. Casos 15 a 20 <ul style="list-style-type: none"> • Caso 15. <i>Dra. María Rozman</i> • Caso 16. <i>Dr. Agustín Acevedo</i> • Caso 17. <i>Dra. María Rozman</i> • Caso 18. <i>Dr. Agustín Acevedo</i> • Caso 19. <i>Dr. Agustín Acevedo</i> • Caso 20. <i>Dra. María Rozman</i>
19:15-19:30h	DISCUSIÓN. RESUMEN DE LA JORNADA

9:00h-9:40h	SÍNDROMES MIELODISPLÁSICOS Y MIELOPROLIFERATIVOS/ MIELODISPLÁSICOS. LEUCEMIAS AGUDAS. <i>Dr. Agustín Acevedo</i>
9:40h-11:00h	SEMINARIO. MIELODISPLASIAS. Casos 20 a 26 <ul style="list-style-type: none"> • Caso 21. <i>Dr. Agustín Acevedo</i> • Caso 22. <i>Dr. Agustín Acevedo</i> • Caso 23. <i>Dr. Agustín Acevedo</i> • Caso 24. <i>Dra. María Rozman</i> • Caso 25. <i>Dr. Agustín Acevedo</i> • Caso 26. <i>Dra. María Rozman</i>
11:00h-11:30h	<i>Café</i>
11:30h-12:00h	APLICACIÓN DE LA NGS AL DIAGNÓSTICO DE LAS LEUCEMIAS AGUDAS. <i>Dra. Mónica López Guerra</i>
12:00h-13:45h	SEMINARIO. Casos 27 a 32 <ul style="list-style-type: none"> • Caso 27. <i>Dr. Agustín Acevedo</i> • Caso 28. <i>Dra. María Rozman</i> • Caso 29. <i>Dr. Agustín Acevedo</i> • Caso 30. <i>Dr. Agustín Acevedo</i> • Caso 31. <i>Dr. Agustín Acevedo</i> • Caso 32. <i>Dra. María Rozman</i>
13:45h-15:00h	<i>Almuerzo</i>
15:00h-15:45h	CUANDO ENFERMA EL MOTOR DE LA CÉLULA: PAPEL DE LA MITOCONDRIA EN LAS ENFERMEDADES ONCOHEMATOLÓGICAS Y CÓMO TRATARLA. <i>Dr. Eduardo Anguita Mandly.</i>
15:45h-16:00h	DISCUSIÓN
16:00h-17:00h	SEMINARIO FINAL. Casos 33 a 36 <ul style="list-style-type: none"> • Caso 33. <i>Dra. Margarita Elices</i> • Caso 34. <i>Dra. Margarita Elices</i> • Caso 35. <i>Dra. Margarita Elices</i> • Caso 36. <i>Dr. Agustín Acevedo</i>
17:00h-17:30h	RESUMEN GLOBAL Y ALGORITMOS DIAGNÓSTICOS. <i>Dr. Agustín Acevedo</i>
17:30h	CLAUSURA DEL CURSO

Ponentes del Curso:

- Dr. Agustín Acevedo**
Jefe del Servicio de Anatomía Patológica del Hospital Universitario Quirón Madrid, Pozuelo de Alarcón, Madrid. Profesor de Anatomía Patológica, Universidad Europea de Madrid, Facultad de Medicina.
- Dra. María Rozman**
Unitat de Hematopatologia, Hospital Clinic, Barcelona. Universidad Central de Barcelona
- Dra. Estella Matutes**
Unitat de Hematopatologia, Hospital Clinic, Barcelona. Universidad Central de Barcelona

- Dra. Margarita Elices**
Servicio de Anatomía Patológica del Hospital Infanta Sofía, San Sebastián de los Reyes, Madrid.
- Dr. Eduardo Anguita Mandly**
Hematólogo, Hospital 12 de Octubre, Madrid. Consultor de Biología Molecular, Synlab (Alcobendas), Madrid
- Dra. Mónica López Guerra**
Unitat de Hematopatologia, Hospital Clinic, Barcelona. Universidad Central de Barcelona.

V CURSO TEÓRICO PRÁCTICO de Patología de la Médula Ósea

Fechas y Sede:

22 y 23 de Noviembre de 2018. Hotel Meliá Madrid Serrano.
c/ Claudio Coello, 139 (esquina con Diego de León), Madrid.

EL CURSO VA DIRIGIDO A:

- Patólogos con experiencia en diagnóstico que deseen afianzar su conocimiento en esta área de la hematopatología.
- Hematólogos generales o dedicados a la citología hematológica que deseen iniciarse o afianzar sus conocimientos en la evaluación de biopsias de médula ósea.
- Residentes de los dos últimos años de ambas especialidades que acrediten experiencia en diagnóstico de patología quirúrgica o citología hematológica y que deseen mejorar su formación en esta área de la patología.

OBJETIVOS:

- Facilitar a patólogos con escasa familiarización con esta patología herramientas básicas para resolver los problemas más habituales
- Ofrecer a los clínicos una mejor comprensión global del alcance y significado del diagnóstico de las biopsias de médula ósea.
- Completar la formación de especialistas y MIR de Anatomía Patológica y Hematología con una introducción a las claves del diagnóstico en hematopatología en este campo.

INSCRIPCIÓN:

- Para formalizar la inscripción deberá enviar un correo electrónico con sus datos personales (nombre completo, DNI, dirección, teléfono, email y centro de trabajo) a congresos@meetandforum.com junto con el justificante de transferencia bancaria a nombre de:

Meet & Forum. Banco Sabadell. 0081 5274 01 0001020806

Antes del 20 de Octubre

Especialistas: 400,00 €
Residentes de MIR de 3º y 4º: 275,00 €

Después del 20 de Octubre

Especialistas: 450,00 €
Residentes de MIR de 3º y 4º: 325,00 €

Acreditación:

Solicitada la Acreditación a la Comisión de Formación Continuada de las Profesiones Sanitarias de la Comunidad de Madrid con fecha de junio de 2018.

Secretaría técnica del curso:



Paseo Santa María de la Cabeza, 66. Entrepantalla • 28045 Madrid
Tel.: +34 91 517 87 88 • Fax: +34 91 517 87 89
congresos@meetandforum.com • www.meetandforum.com

Patrocinado por:



Colaboradores:

