

COORDINADORA

Blanca Espinet
Jefe de Sección. Laboratori de Citogenètica Molecular.
Servei d'Anatomia Patològica. Hospital del Mar
e-mail: bespinet@parcdesalutmar.cat

PROFESORES

Marta Salido, msalido@parcdesalutmar.cat
Anna Puiggros, apuiggros@imim.es
Sergi Clavé, sclave@imim.es
Carme Melero, 94274@parcdesalutmar.cat
María Rodríguez, mrodriguez3@imim.es

INSCRIPCIÓN

Para **confirmar disponibilidad de plazas** contactar con
Anna Puiggros, apuiggros@imim.es, 932483521
Precio de inscripción: **300€**
Número de cuenta: ES07 2100 0801 1302 0045 9928
Beneficiario: Fundació IMIM
Fecha límite: **20 de mayo 2019**

VIII CURSO DE HIBRIDACIÓN *IN SITU* FLUORESCENTE (FISH) EN MUESTRAS PARAFINADAS

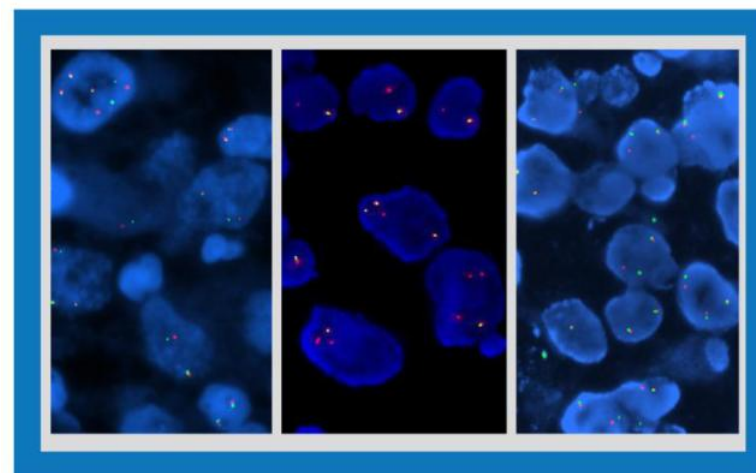

4 y 5 de junio 2019

Laboratori de Citogenètica Molecular
Servei d'Anatomia Patològica. Hospital del Mar
Passeig Marítim, 25-29. Barcelona

Leica
BIOSYSTEMS



DIA 1

- 8.45 - 9.00** Bienvenida y presentación
- 9.00 - 10.00** Introducción a las técnicas de hibridación *in situ*. *Anna Puiggros*
- Metodología
 - Tipos de muestras: frescas, improntas, extensiones celulares, material congelado, material parafinado
 - Tipos de sondas aplicadas en diagnóstico: centroméricas, *locus* específico para deleciones o amplificaciones, *locus* específico para translocaciones (fusión única, doble fusión, split o break-apart, etc)
- 10.00 - 10.30** *Coffee break*
- 10.30 - 11.30** *Overview*. Aplicación de sondas de hibridación *in situ* al diagnóstico de tumores sólidos y linfomas (FISH en tejido). *Blanca Espinet*
- Revisión general de aplicaciones
 - Linfomas B y T
 - Tumores cerebrales
 - Tumores cutáneos
- 11.30 - 13.30** Protocolo de pretratamiento y digestión de muestras parafinadas. *María Rodríguez/Carme Melero*
- Selección de muestras tumorales: cerebro, mama, estómago, pulmón (bloque celular y biopsia) y ganglio
- 13.30 - 15.00** Comida de trabajo

- 15.00 - 15.30** Protocolo de hibridación de muestras parafinadas. *María Rodríguez /Carme Melero*
- 15.30 - 16.00** Demostración Leica Biosystems GSL-120. *Anna Puiggros/ María Rodríguez*
- Visualización de casos en parafina y citologías (automático y manual) y análisis de casos previamente captados: ALK/ROS, 1p/19q y HER2
- 16.00 - 16.45** Soluciones automáticas en FISH. *Roger Florensa, Leica*

DIA 2

- 9.00 - 10.00** Técnicas de hibridación *in situ* en cáncer de mama y gástrico. *Marta Salido*
- 10.00 - 10.30** *Coffee break*
- 10.30 - 11.30** Técnicas de hibridación *in situ* en cáncer de pulmón. *Sergi Clavé*
- 11.30 - 12.30** Protocolo de lavado de muestras parafinadas. *María Rodríguez /Carme Melero*
- 12.30-13.30** Redacción de informes. *Sergi Clavé /Marta Salido*
- 13.30 - 15.00** Comida de trabajo
- 15.00 - 17.00** Visualización y análisis de casos. *Blanca Espinet/Marta Salido*