

## RESUMEN DE ACTIVIDADES

### JUEVES 6

ENTREGA DE DOCUMENTACIÓN: 9:00 - 10:00 h.

SIMPOSIO: 10:00 - 19:40 h.

### VIERNES 7

ASAMBLEA: 8:30 - 9:45 h.

ENTREGA DE DOCUMENTACIÓN: 8:30 - 9:45 h.

CURSO LARGO: 9:45 - 19:10 h.

## INFORMACIÓN GENERAL

### Precio:

Miembros de la SEAP-IAP: inscripciones 20 €. No miembros de la SEAP-IAP: 200 € (incluye Simposio y Curso). El pago se hará mediante cheque bancario/tarjeta de crédito a nombre de la Fundación Sociedad Española de Anatomía Patológica y se enviará a la sede de la SEAP-IAP (C/ Áncora, nº 3, 2º B - 28045 Madrid) o bien mediante transferencia bancaria a Fundación SEAP, cuenta 0081-7011-14-0001529563, especificando el nombre completo del inscrito. No se validará la inscripción hasta que se reciba el pago.

**Citotécnicos:** Inscripción gratuita en el Simposio.

### Comunicaciones libres:

**Se dará la opción de que los mejores resúmenes se presenten de forma oral en la Sesión Presidencial.**

**Fecha límite de envío de resúmenes de pósteres:** 10 de enero de 2014

**Fecha límite de envío de pósteres digitales:** 20 de enero de 2014

Por limitaciones técnicas no se aceptarán pósteres que se reciban con posterioridad. El primer autor tiene que estar inscrito en la Reunión Anual y ser socio de la Sociedad, máximo de 1 poster por autor. Se aceptarán un máximo de 112 comunicaciones.

Los resúmenes se deberán enviar en el formato indicado en la página web (sección "Reuniones de la SEAP-IAP").

Se comunicará por correo electrónico la recepción del resumen y posteriormente, la aceptación, el número asignado y la sesión en la que se presentará.

Los resúmenes serán citados en la Revista Española de Patología y publicados íntegramente on line.

## INSCRIPCIONES

### Inscripciones:

En la página web de la SEAP (<http://www.seap.es>).

**Fecha límite:** 31 de enero de 2014.

La aceptación será por riguroso orden de llegada.

El Simposio y el Curso Largo tienen inscripciones independientes.

Las inscripciones no incluyen el almuerzo.

## XXXVII REUNIÓN ANUAL DE LA SOCIEDAD ESPAÑOLA DE ANATOMÍA PATOLÓGICA - DIVISIÓN ESPAÑOLA DE LA ACADEMIA INTERNACIONAL DE PATOLOGÍA

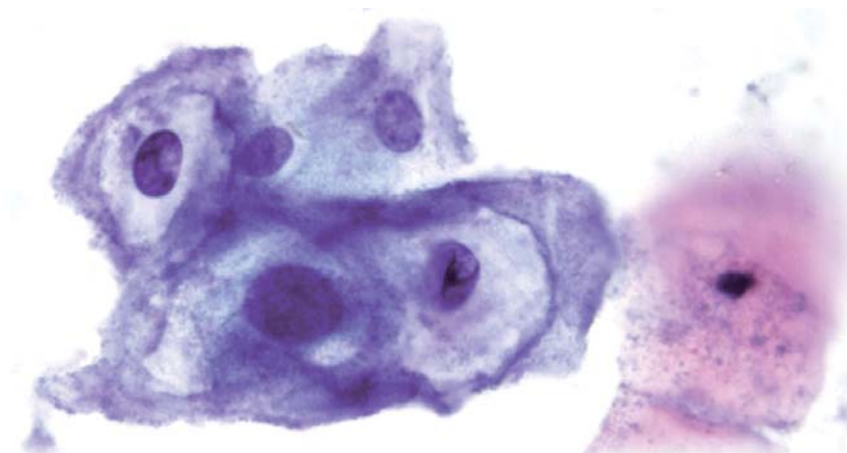

# SEAP-IAP

Madrid, 6 y 7 de febrero de 2014

Hotel Rafael Atocha  
C/ Méndez Álvaro, 30-32  
28045 Madrid

Con la colaboración de:



A Better Path™

Secretaría técnica

Sra. Cristina Terrádez 915 398 628 [seap@seap.es](mailto:seap@seap.es)

**JUEVES 6**

**SIMPOSIO SEAP-IAP-SEC:  
CANCER DE CERVIX Y HPV**

**Director del Simposio**  
**Dr. Francesc Alameda**  
Hospital del Mar. Barcelona.

10:00 - 10:15 h.:  
Presentación del simposio  
**Dr. Miguel Ángel Piris y Dr. Francesc Alameda**

10:15 - 14:30 h.:  
**Primera parte: Cribaje de cáncer de Cérvix. HPV / Citología. Resultados de programas en activo**

10:15 - 10:45 h.:  
Epidemiología del cáncer de cervix en España.  
**Dr. Silvia de Sanjosé**

10:45 - 11:45 h.:  
Métodos de Cribado.  
a) Citología: Triple toma, Líquida, Bethesda, Lectura Automatizada.  
**Dr. Belén Lloveras.**  
b) Determinación de HPV. Aprobados, No aprobados por la FDA.  
Aspectos técnicos.  
**Dr. Beatriz Bellosillo.**  
c) Garantía de Calidad. **Dr. Francesc Alameda**

11:45 - 12:15 h.:  
Pausa, café.

12:15 - 13:15 h.:  
Resultados de los distintos cribajes Extremadura, **Dr. Javier Saenz,** Catalunya, **Dr. Raquel Ibañez,** Castilla-León, **Dr. Jose Santos Salas,** Estudio piloto en Xàtiva (Valencia), **Dr. Laia Bernet,** Estudio piloto en Barbastro (Huesca), **Dr. Rosa Oncins**

**Simposio dirigido a:** Patólogos, Citopatólogos, personal implicado en el diagnóstico morfológico

**Objetivos Simposio:**

Revisión práctica de la utilidad de la detección de VPH en cribaje de cáncer de cérvix y en clínica.

13:15 - 14:30 h.:  
Mesa Redonda: Cribaje de cáncer de cérvix en España: Escenarios de futuro (Modera **Dr. Francesc Alameda**); **Dra. Silvia de Sanjosé;** **Dra. Charo Granados;** **Dra. Belén Lloveras;** **Dr. Aureli Torné**

14:30 - 16:00 h.:  
Pausa, comida libre

16:00 - 18:30 h.:  
**Segunda parte. Manejo de las/los pacientes.**

16:00 - 16:30h.:  
Papel de la colposcopia en el manejo de lesiones citológicas. Control de la calidad de la colposcopia.  
**Dr. Aureli Torné.**

16:30 - 17:10h.:  
Valor de HPV en las lesiones citológicas: ASCUS, LSIL, HSIL. Control post-conización.  
**Dr. Josep Maria Solé.**

17:10 - 17:30 h.:  
Otros métodos relacionados con HPV en citología.  
**Dr. Francesc Alameda.**

17:30 - 18:00h.:  
Pausa, café.

18:00 - 18:30 h.:  
Valor de HPV en patología no cervical: Vulva, Ano ORL.  
**Dr. Jaume Ordi.**

18:30 - 19:40 h.:  
Conclusiones y despedida:  
**Dr. Francesc Alameda y**  
**Dr. Miguel Ángel Piris.**

Actividades acreditadas por la Comisión de Formación  
Continuada de los Profesionales Sanitarios de la  
Comunidad de Madrid - Sistema Nacional de Salud  
Simposio: créditos  
Curso Largo: créditos

**VIERNES 7**

**CURSO LARGO DE DIAGNÓSTICO DE CANCER DE MAMA:  
NOVEDADES DE LA CLASIFICACIÓN DE LA OMS 2012.**

**Director del Curso largo**  
**Dr. José Palacios Calvo**  
Hospital Ramón y Cajal.  
Madrid.

09.45 - 10.00 h.:  
Bienvenida y presentación del curso.  
**Dr. Miguel Ángel Piris y Dr. José Palacios.**

10.00 - 10.30 h.:  
Novedades en lesiones pre-infiltrantes de la mama. **Dr. Stuart J. Schnitt.** Beth Israel Deaconess Medical Center. Boston. USA.

10.30 - 11.00 h.:  
Novedades en los tipos histológicos receptores de estrógenos positivos. **Dr. Ian O. Ellis.** Nottingham University Hospitals. UK.

11.00 - 11.30 h.:  
Novedades en lesiones lobulillares. **Dr. José Palacios.** Hospital Universitario Ramón y Cajal. Madrid.

11.30 - 12.00 h.:  
Pausa. Café y Pósteres.

12.00 - 12.30 h.:  
Novedades en lesiones papilares. **Dr. Stuart J. Schnitt.** Beth Israel Deaconess Medical Center, Boston USA.

12.30 - 13.00 h.:  
Novedades en los tipos histológicos receptores de estrógenos negativos. **Dr. Jorge S. Reis-Filho.** Memorial Sloan-Kettering Cancer Center. New York. USA.

13.00 - 13.30 h.:  
Discusión.

13.30 - 15.00 h.:  
Pausa, comida libre.

15.00 - 15.30 h.:  
Comunicaciones Sesión Presidencial

15.30 - 16.00 h.:  
Heterogeneidad genética del cáncer de mama. **Dr. Jorge S. Reis-Filho.** Memorial Sloan-Kettering Cancer Center. New York. USA.

16.00 - 16.30 h.:  
El cáncer de mama operable como modelo de la nueva investigación traslacional. **Dr. Ramón Colomer.** Hospital Universitario de la Princesa. Madrid.

16.30 - 17.00 h.:  
Factores predictivos y evaluación de repuesta en el tratamiento neoadyuvante del cáncer de mama. **Dr. Ignacio Aranda.** Hospital General Universitario de Alicante.

17.00 - 17.15 h.:  
Discusión.

17.15 - 17.45 h.:  
Pausa. Café y Pósteres.

17.45 - 18.15 h.:  
Problemas de calidad en IHQ en patología mamaria. **Dr. Federico Rojo.** Fundación Jiménez Díaz, Madrid.

18.15 - 18.45 h.:  
Problemas de calidad en patología diagnóstica de la mama. **Dr. Ian O. Ellis.** Nottingham University Hospitals. UK.

18.45 - 19.00 h.:  
Discusión

19.00 - 19.10 h.  
Conclusiones y despedida.  
**Dr. José Palacios y Dr. Miguel Ángel Piris.**

**Curso Largo dirigido a:** Patólogos, Oncólogos y otras especialidades médicas relacionadas con el diagnóstico y tratamiento del cáncer de mama.

**Objetivos del Curso largo:**

Revisar las novedades introducidas en la última clasificación de la OMS de tumores mamarios.