

2º Curso de actualización en linfomas cutáneos

26 y 27 de abril de 2016

## 2º Curso de actualización en linfomas cutáneos

LXXIV Reunión del Club Español de Linfomas de la Sociedad Española de Anatomía Patológica (SEAP)

Del 26 al 28 de abril de 2016

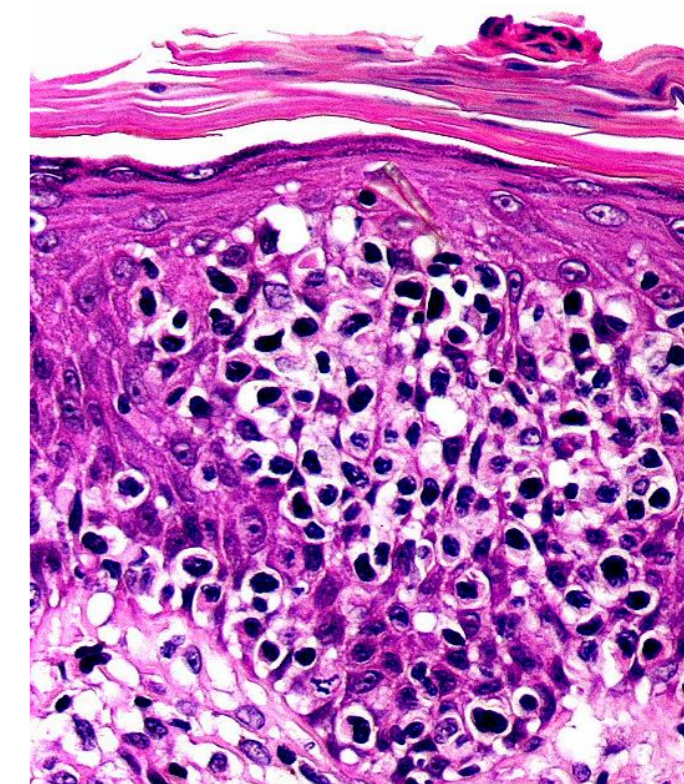

## 2º Curso de actualización en linfomas cutáneos

LXXIV Reunión del Club Español de Linfomas de la Sociedad Española de Anatomía Patológica (SEAP)

Del 26 al 28 de abril de 2016

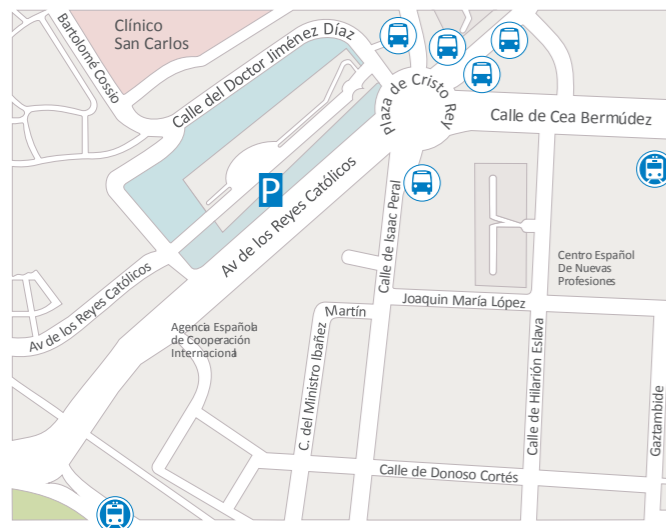

Avenida de los Reyes Católicos, 2 · 28040 Madrid  
Tel. 91 550 48 00

[www.fjd.es](http://www.fjd.es)

### Organizadores Instituto de Investigación Sanitaria de la Fundación Jiménez Díaz:

Dr. Luis Requena Caballero  
Dra. Socorro María Rodríguez Pinilla  
Dr. Federico Rojo Todo

### Organizadores Hospital Marqués de Valdecilla:

Dr. Miguel Ángel Piris  
Dr. Santiago Montes-Moreno  
Dra. Carmen González Vela

### Organizadores de la LXXIV Reunión del Club Español de Linfomas de la Sociedad Española de Anatomía Patológica (SEAP):

Dr. Santiago Montes-Moreno  
Dra. Socorro María Rodríguez Pinilla



### Patrocinadores:



### Inscripciones:

Fecha de cierre: 20 de abril de 2016

Cuota: Adjuntos 200 €; Residentes: 100 € (acreditación necesaria)

Nº de cuenta: ES88 0075 0475 11 0605344752  
Concepto: "Inscripción curso de linfomas cutáneos"

Envío de **abstracts**: Fecha límite: 31 de marzo de 2016  
300 palabras máximo. Introducción, objetivos, material y métodos, resultados y discusión.

Deberán enviarse a la dirección de correo:  
[smrodriguez@fjd.es](mailto:smrodriguez@fjd.es)

Los pósters estarán expuestos permanentemente  
y podrán observarse durante las pausas para café

Envío de **casos**: Fecha límite: 15 de marzo de 2016  
Un bloque de parafina, una foto clínica y resumen de historia clínica.  
En su defecto presentación del caso en PowerPoint.

Martes, 26 de abril de 2016

Jueves, 28 de abril de 2016

## 2º Curso de actualización en linfomas cutáneos

- 8.50 - 9.00 h** Introducción del Curso
- 9.00 - 9.30 h** **Genómica de linfomas T cutáneos, ¿hacia dónde vamos?**  
Miguel Ángel Piris. *Jefe de Servicio de Anatomía Patológica Hospital Universitario Marqués de Valdecilla, Santander*
- 9.30 - 10.30 h** **Peripheral T- cell lymphomas, “new developments”**  
Elaine Jaffe. *Head of Hematopathology Section National Institutes of Health, Bethesda, Maryland, United States*
- 10.30 - 11.00 h** **Variantes clínico-patológicas de micosis fungoide**  
Luis Requena. *Jefe de Servicio de Dermatología Fundación Jiménez Díaz, Madrid*
- 11.00 - 11.30 h** **Pause-Café**
- 11.30 - 12.00 h** **Micosis fungoide eritrodérmica y Síndrome de Sézary**  
Ramón Pujol Valverdú. *Jefe de Servicio de Dermatología Hospital del Mar, Barcelona*
- 12.00-12.30 h** **Linfoma anaplásico primario cutáneo CD30-positivo y papulosis linfomatoide**  
Jose Luis Rodríguez Peralto  
*Jefe de Servicio de Anatomía Patológica Hospital Universitario 12 de Octubre, Madrid*
- 12.00 - 13.00 h** **Presentación de casos**
- 13.00 - 14.00 h** **Comida**
- 14.00 - 14.30 h** **New subgroups of low-grade peripheral T-cell lymphomas, differential diagnosis and clinical implication**  
Lorenzo Cerroni. *Director of Dermatopathology, Dermatology Department Medical University of Graz, Graz, Austria*
- 14.30 - 15.00 h** **Linfomas T CD4-positivos**  
Adriana García-Herrera  
*Médico Adjunto, Servicio de Anatomía Patológica Hospital Clínic, Barcelona*
- 15.00 - 15.30 h** **Presentación de casos**

- 15.30 - 16.00 h** **Linfomas T citotóxicos**  
Socorro María Rodríguez Pinilla. *Médico Adjunto Servicio de Anatomía Patológica Fundación Jiménez Díaz, Madrid*
- 16.00 - 16.30 h** **Pause-Café**
- 16.30 - 17.00 h** **Linfomas B primarios cutáneos de bajo grado**  
Carmen González Vela. *Médico Adjunto, Servicio de Anatomía Patológica Hospital Universitario Marqués de Valdecilla, Santander*
- 17.00 - 17.30 h** **Linfoma B de células grandes primario cutáneo “leg-type” y posibles diagnósticos diferenciales**  
Santiago Montes-Moreno. *Médico Adjunto, Servicio de Anatomía Patológica Hospital Universitario, Marqués de Valdecilla, Santander*
- 17.30 - 18.00 h** **Presentación de casos**

## Miércoles, 27 de abril de 2016

- 9.00 - 9:30 h** **Does the Follicular helper T-cell phenotype any significance in primary cutaneous T-cell lymphomas?**  
Lorenzo Cerroni. *Director of Dermatopathology, Dermatology Department. Medical University of Graz, Graz, Austria*
- 9:30 - 10:00 h** **Afectación cutánea por linfomas sistémicos**  
Carlos Santonja. *Médico Adjunto, Servicio de Anatomía Patológica Hospital Infanta Sofía, Madrid*
- 10.00 - 10.30 h** **Pseudolinfomas, diagnóstico diferencial**  
Socorro María Rodríguez Pinilla. *Médico Adjunto, Servicio de Anatomía Patológica Fundación Jiménez Díaz, Madrid*

- 10.30 - 11.00 h** **Presentación de casos**
- 11.00 - 11.30 h** **Pause-Café**
- 11:30 - 12:00 h** **Mastocitosis, claves para descartar afectación sistémica**  
Iván Álvarez-Towose. *Médico Adjunto, Instituto de Estudios de Mastocitosis Hospital Virgen de Valle, SESCAM, Toledo*
- 12:00 - 12:30 h** **Leukemia cutis and its differential diagnosis**  
Lorenzo Cerroni. *Director of Dermatopathology, Dermatology Department. Medical University of Graz, Graz, Austria*
- 12:30 - 13:00 h** **Características moleculares con implicación pronóstica en micosis fungoide**  
Rocío Nieves Salgado Sánchez  
*Responsable de la Unidad de Genética Servicio de Hematología, Fundación Jiménez Díaz, Madrid*
- 13.00 - 14.00 h** **Comida**
- 14:30-15:30 h** **Proliferations of dendritic and histiocytic cells**  
Fabio Facchetti, *Chairmandei 1° e del 2° Servizio di Anatomia Patologica Spedali Civili di Brescia, Italia*

- 15.30 - 16.00 h** **Presentación de casos**
- 16:00 - 16:30 h** **Tratamiento de linfomas cutáneos primarios**  
Raul Córdoba. *Coordinador de la Unidad de Linfomas, Servicio de Hematología. Fundación Jiménez Díaz, Madrid*
- 16:30 - 17:00 h** **Tratamiento de linfomas primario cutáneos, nuevas tendencias**  
Pablo Ortiz. *Médico Adjunto, Servicio de Dermatología Hospital Universitario 12 de Octubre, Madrid*
- 17:00 - 17:30 h** **Presentación de pósters**
- 17.00 - 17:40 h** **Entrega de Premios**

## LXXIV Reunión del Club Español de Linfomas de la Sociedad Española de Anatomía Patológica (SEAP)

- 9:00 - 10:00 h** **Immunosuppression-associated lymphomas**  
Elaine Jaffe. *Head of Hematopathology Section National Institutes of Health, Bethesda, Maryland, United States*
- 10:00 - 13:00 h** **Presentación de casos**
- 13:00 - 14:00 h** **Comida**
- 14:00 - 15:00 h** **Actualización en linfomas B del área marginal**  
Manuela Mollejo. *Jefa de Servicio de Anatomía Patológica Hospital Virgen de la Salud de Toledo*
- 15:00 - 19:00 h** **Presentación de casos**