

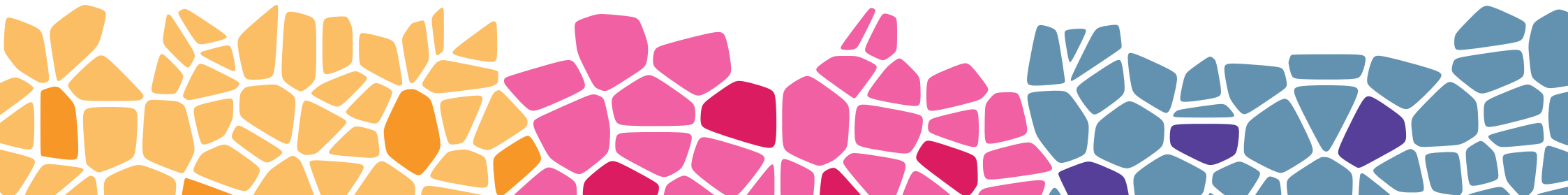

021

PATOLOGÍA DE PRECISIÓN:
UN BUEN DIAGNÓSTICO
PARA UN BUEN TRATAMIENTO

SeAP-IAP





COMITÉ ORGANIZADOR

Dr. Xavier Matías-Guío

Presidente SEAP-IAP

Dra. Belén Lloveras

Presidenta SEC

Dr. Juan Giner

Presidente SEPAF

Dra. Mar Iglesias

Tesorera SEAP-IAP

Dra. Blanca González

Directora Comité Científico

Dr. Jordi Temprana

Responsable de Comunicación SEAP-IAP



EVALUADORES

Blanca Gonzalez Farre	Miriam Cuatrecasas Freixas	Pedro Manuel Garamendi González	Ana Maria Petit Montserrat
Alicia Corboba Iturriagagoitia	Maria Martino Gonzalez	Cleofe Romagosa Perez Portabella	Jose Aneiros Fernandez
M ^a Concepción Jironda Gallegos	Esther Sanfeliu Torres	Monica Saiz Camin	Luis Alfaro Ferreres
Rosario Granados Carreño	Nerea Carvajal Garcia	Lucia Ferrando Lamana	Beatriz Madrigal Rubiales
Jose Santos Salas Valien	Rosa María Ríos Pelegrina	Santiago Montes Moreno	Daniel Azorin Cuadrillero
Jose Antonio Aramburu Gonzalez	Pablo Javier Cannata Ortiz	Tania Labiano Miravalles	Joan Carles Ferreres Piñas
Irmgard Costa Trachsel	Jordi Temprana	Cristina Teixido Febrero	Jose Juan Pozo Kreilinger
Yosmar Carolina Perez Gonzalez	Sebastián Díaz	Ignasi Galties	David López Motos
Francisco Tresserra Casas	Javier Hernandez Losa	M ^a Isabel Esteban Rodriguez	Carmen Nieves Hernandez Leon
Adela Saco Alvarez	David Marcilla Plaza	Ana Cuesta Diaz De Rada	Stella Pelaez Malagon
Eva Musulen Palet	David De Pablo Velasco	Luis Cristian Perna Monroy	Enrique Poblet Martinez
Stefania Landolfi Landolfi	Cioly Rivero Colmenarez	Javier Martin Lopez	Paula Rodriguez Martinez
Ignacio Arias-Camisón Montero	Joaquin Moya Biosca	Aurelio Hernandez Lain	Nuria Juanpere Rodero
Pablo Gonzalvo Rodriguez	María Teresa Hermida Romero	Antonio Martinez Lorente	M ^a Jose Roca Estelles
María Teresa Rodrigo Calvo	Eva Rodriguez Escudero	Carmela Iglesias Felip	
M ^a Pilar Gallel Vicente	Willy Pinto Morales	Jose Francisco Ramirez Ruz	
Leonardo Rodriguez Carunchio	Beatriz Eizaguirre Zarza	Maria Rodriguez ??? El Segundo	
Rodriguez Carunchio	Ruth Orellana Fernandez	Benito Morentin Campillo	
Angel Panizo Santos	M ^a Jesus Fernandez Aceñero	Teresa Serrano Piñol	
M. Carolina Martinez Ciarpaglini	Fina Climent Esteller	Teresa Ribalta Farres	
M ^a Teresa Yebra- Pimentel Vilar	Javier Azúa Romeo	José Manuel Cameselle Teijeiro	
Rosa Guarch Troyas	Beatriz Bellosillo Paricio	Pascual Meseguer Garcia	
Jordi Tarragona Foradada	Dolores Naranjo Hans	Maria-Rosa Bella Cueto	
Mar Iglesias Coma	Laura Comerma	Marta Garrido Pontnou	
Belen Lloveras Rubio	Rosa Camacho Evaluadorseap	Elena Garcia Lagarto	
Elena Ruiz Bravo	Luis Ortega Medina ????	F. Ignacio Aranda López	
Ana Isabel Fernandez Diaz	Maximo Fco. Fraga Rodriguez	Yolanda Rodriguez Gil	
Juan Daniel Prieto Cuadra	Luis Colomo Saperas	Maria Victoria Zelaya Huerta	



MODERADORES DE SESIONES ORALES

Alicia Córdoba
Ana Belen Enguita
Ana Belen Larque
Ana Isabel Fernandez
Anna Petit
Beatriz Ezaguirre
Beatriz Madrigal
Belen Perez-Mies
Carles Saus
Carmen Vasquez
Carolina Martinez
Cleo Romagosa
Cleofe Romagosa
Cristian Perna
Cristina Teixido
Daniel Azorin
Daniel Martinez
Elena Martinez Saez
Esther Sanfeliu
Eva Musulen
Ferran Algaba
Fina
Francesc Olivares
Helena Gonzalvo
Ines Torres
Irmard Costa
Ivan Fernandez Vega
Joan Carles Ferreras

Jordi Tarragona
Jordi Temprana
José Ramirez
Leo
Luis Ortega
M Carmen Dinares
Manuel Fenollosa
Mar Iglesias
Maria Jesus Fdz-Aceñedo
María Martino Gonzalez
Miriam Cuatrecasas
Montes Moreno
Noemí Vidal
Pablo Cannata
Paloma Hevia
Paola Castillo
Pascual Meseguer
Rios Pelegrino
Rosa Guarch
Ruth Orellana
Sandra Sazo
Santos Salas
Socorro Rodriguez Pinilla
Stefania Landolfi
Vicente Peg
Willy Pinto
Yosmar



PREMIOS



Miguel Angel Piris,
Premio Ramón y Cajal de la Sociedad Española de Anatomía Patológica, 2021

Miguel A. Piris es patólogo, autor de más de 430 artículos en diagnóstico de linfomas y patogénesis molecular del cáncer, índice-H de 75.

- Jefe Asociado de Patología, Fundación Jimenez Diaz, Madrid.

- Jefe de Servicio de Anatomía Patológica, Hospital Universitario Marqués de Valdecilla, Santander, 2011-2017

- Director Científico del Instituto de Investigación IDIVAL. 2011-2017

- Director del Programa de Patología Molecular en el CNIO entre 1999-2011

- Presidente de la Sociedad Española de Anatomía Patológica entre 2013-2015

- Presidente de la European Association for Haemato-pathology entre 2004-2005.

- Investigador principal en múltiples Proyectos de la EU, MINECO y Asociación Española contra el Cáncer

- Investigador Principal de un grupo del Centro de Investigación Biomédica en Red de Cáncer (CIBERONC)



PREMIOS



Esther Oliva Escriba, *Premio Rio Hortega de la Sociedad Española de Anatomía Patológica, 2021*

1979-1985. Licenciatura en Medicina, Universidad de Barcelona.

1988-1993. Médico Residente en Anatomía Patológica en el Departamento de Patología del Hospital de la Santa Creu i Sant Pau del, dirigido entonces por el Dr. Jaime Prat.

1993-1995. Research Gynecologic Fellow, Massachusetts General Hospital, USA, tutelada por el Dr. Robert H. Young y el Dr. Robert E. Scully.

1995-1997. Residente en Patología, Massachusetts General Hospital, USA

1997- Patóloga, con diferentes responsabilidades (Directora Asociada al Programa de Residentes durante 11 años, Directora Médica del laboratorio durante 4 años, y Codirectora del grupo de patología ginecológica desde 2014. Profesora de Patología en la Universidad de Harvard). Massachusetts General Hospital, USA

2003- Directora. Cursos de Patología. Hospital del Mar, Barcelona

2019-21. Presidente de la International Society of Gynecological Pathologists

2018- Miembro del standing committee de las clasificaciones de la OMS, y Editora de la clasificación de la OMS de cánceres Ginecológicos de 2020.

2015. Directora del curso largo del USCAP dedicado a patología ginecológica.

2002-2007. miembro de comité de cáncer de C.A.P del 2002 al 2007

2019- vicepresidente por Norteamérica del comité ejecutivo del IAP

Autora del manual del AJCC Cancer Staging, del libro "Diagnostic Pathology Gynecologic" (Amirsys), y la primera edición de "Gynecologic Pathology", (parte de "Foundations in Diagnostic Pathology").

Miembro del editorial board de American Journal of Surgical Pathology, Modern Pathology, International Journal of Gynecologic Pathology, Advances in Anatomic Pathology, Histopathology, y Pathology (Australia).



PREMIOS



Jesús Javier Sola Gallego, *Premio Tello de la Sociedad Española de Anatomía Patológica, 2021*

Licenciado (1987) y Doctor en Medicina y Cirugía (1995) por la Universidad de Navarra.

Médico residente en Anatomía Patológica en la Clínica Universidad de Navarra (1988-1992), dirigido entonces por el Prof. Dr. Jesús Jaime Vázquez y el Prof. Dr. Francisco Javier Pardo Mindán.

Colaborador Médico en Anatomía Patológica en la Clínica Universidad de Navarra entre 1993 y 1994.

FEA en Anatomía Patológica en el hospital del Bierzo (Ponferrada) entre 1994 y 1995.

Entre 1995 y 2014, Consultor Médico en Anatomía Patológica en la Clínica Universidad de Navarra, con especial dedicación a la patología de la mama, patología gastrointestinal y hepática. Tutor de Residentes entre 1996 y 2010.

Jefe del Servicio de Anatomía Patológica del Complejo Hospitalario Universitario San Pedro-San Millán de Logroño, La Rioja, desde 2014 hasta la actualidad.

Profesor Contratado Doctor certificado por la ANECA (2004) con responsabilidades como Profesor de Ana-

tomía Patológica (1996-2014) y Profesor de Clínica Práctica (2004-2014) en la Facultad de Medicina de la Universidad de Navarra. Durante este periodo, seis Tesis Doctorales dirigidas, todas ellas con la valoración final de Sobresaliente “cum laude”.

Autor o coautor de 273 comunicaciones científicas de todo tipo con 744,89 puntos de impacto acumulados, con un índice H de 28.

Dentro de la SEAP, Secretario de Redacción del Comité de Redacción de la “Revista Española de Patología” (1997-2002), Coordinador del Club De Patología Mamaria (2002-2006), fundador y Director del “Programa de Garantía de Calidad en Patología” (2004-2016) y miembro de la Junta Directiva como Vocal del Programa de Control de Calidad (2004-2016).



PROGRAMA

MIÉRCOLES 26

CITOLOGÍA DE GLÁNDULA SALIVAL

08:35 - 09:15 Conferencia

El Sistema Milán de clasificación de citología por punción-aspiración con aguja fina de glándula salival

Alberola Ferranti, Margarita

08:30 - 08:35 Presentación

Alberola Ferranti, Margarita

09:30 - 10:30 Seminario de casos de PAAF de glándula salival

Moderado por: Catalá, Isabel

09:30 - 09:35 Presentación

09:35 - 09:45 Caso 1

Alberola Ferranti, Margarita

09:45 - 09:55 Caso 2

Llatiós, Roger

09:55 - 10:05 Caso 3

Razquin, Socorro

10:05 - 10:15 Caso 4

Alberti, uria

10:15 - 10:30 Discusión

SIMPOSIO HISTORIA DE LA PATOLOGÍA

08:30 - 08:55

Los patólogos latinoamericanos en USA

Merino, María José

08:55 - 09:20

La polémica Cajal-Golgi

Ariza, Aurelio

09:20 - 09:45

Historia de la SEAP: el VI Congreso Nacional de Anatomía Patológica, Murcia 1973

Llombart, Antonio

09:45 - 10:10

Historia de la pandemias a través de la literatura

Alfaro, Luis

10:10 - 10:30 Discusión

ADVANCING THE FIGHT AGAINST CANCER



clovisoncology.com





PROGRAMA

MIÉRCOLES 26

PROBLEMAS DE LA BIOPSIA COTIDIANA

08:30 - 08:35 Presentación de la sesión

Llamas Velasco, Mar

08:35 - 08:47

Cómo enfrentarse a una biopsia de alopecia de forma sencilla

Santos-Briz, Ángel

08:47 - 08:59

Biopsias sin aparentes alteraciones relevantes. Qué se esconde detrás de la nada (“nothing lesions”)

Eraña, Itziar

08:59 - 09:11

Lesiones banales cutáneas marcadores de enfermedades más serias (“o qué puede esconder una banalidad”)

Ríos-Martín, Juan José

09:11 - 09:23

¿Cuándo nos debe preocupar el infiltrado linfoide? (linfomas versus pseudolinfomas)

García Herrera, Adriana

09:23 - 09:35

Claves diagnósticas útiles en dermatopatología cotidiana

Rodríguez Peralto, José Luis

09:35 - 09:47

¿Qué hacen estos eosinófilos en mi biopsia?

Saus Sarrias, Carles

09:47 - 09:59

Problemas cotidianos de la biopsia de vulva

Fernández Figueras, Maite

09:59 - 10:11

Patología ungueal para el patólogo general

Fernández Flores, Ángel

10:11 - 10:30 Discusión

SESIÓN CONJUNTA DEL LIBRO BLANCO 2021

Y GRUPO DE TRABAJO DE GESTIÓN APLICADA Y CALIDAD

08:30 - 08:45

Presentación de la nueva edición del Libro Blanco 2021

Roselló-Sastre, Esther

08:45 - 09:00

Inteligencia Artificial en Anatomía Patológica

García Rojo, Marcial

09:00 - 09:15

NGS en un servicio de Anatomía Patológica

López Ríos, Fernando

09:15 - 09:30

Historia de la Anatomía Patológica

Alfaro, Luis



PROGRAMA

MIÉRCOLES 26

09:30 - 09:51

Organización de un Servicio de Anatomía Patológica en tiempos del Covid
Martínez Lorente, Antonio

09:45 - 10:01

Carga Laboral de los TEAP en un Servicio de Anatomía Patológica
Martínez Lorente, Antonio

10:15 - 10:30

Discusión sobre Carga Laboral
Martínez Lorente, Antonio

¿CÓMO DIAGNOSTICO ESTE CASO?

08:30 - 08:50

Neoplasia mieloproliferativa (NMP). Abordaje diagnóstico integrado
García García, Mar

08:50 - 09:10

Biopsia con aguja gruesa del ganglio linfático. ¿Tumoral o reactivo?
(varios ponentes)
Aliste, Carlos

09:10 - 09:30

Linfomas B de alto grado (NOS/DH/TH, BL, BL-like, DLBCL).
Espectro diagnóstico
Tapia, Gustavo

09:30 - 09:50

Procesos linfoproliferativos cutáneos B
Prieto Torres, Lucía

09:50 - 10:10

Linfomas B de la zona gris, ¿Hodgkin o linfoma B de célula grande?
García Fernández, Eugenia

10:10 - 10:30 Discusión

CONFERENCIA ESPECIAL INFECCIOSAS

08:30 - 08:55

Patología infecciosa del tracto digestivo
Perna, Cristian

08:55 - 09:15

Neumopatología infecciosa
Gómez-Román, Javier

09:15 - 09:35

Dermopatología infecciosa
Rodríguez Peralto, José Luis

09:35 - 10:00

Papel de patología en detección de infecciones emergentes
Guarner, Jeannette



PROGRAMA

MIÉRCOLES 26

RGT DE PARTES BLANDAS

08:30 - 09:00

Tumores de partes blandas de morfología epitelioide:
Aproximación diagnóstica y posibles pitfalls

De Álava Casado, Enrique

09:00 - 09:10 Caso 1

Giner, Francisco

09:10 - 09:20 Caso 2

Larqué, Ana Belén

09:20 - 09:30 Caso 3

Ramos, Irma

09:30 - 09:40 Caso 4

Tardío, Juan C.

09:40 - 09:50 Caso 5

Fernández Seara, Pilar

09:50 - 10:00 Caso 6

Bosch, Jan

10:00 - 10:30 Discusión

REPERCUSIÓN DE LA PANDEMIA POR EL VIRUS SARS-COV-2 EN LOS SERVICIOS DE PATOLOGÍA FORENSE Y EL INSTITUTO NACIONAL DE TOXICOLOGÍA Y CIENCIAS FORENSES

08:30 - 08:55

Riesgo de contagio en la manipulación de cadáveres.
Equipos de protección personal

Muñoz, Valeriano

08:55 - 09:20

Guías de actuación

Lucena, Joaquín

09:20 - 09:45

Bioseguridad de la sala de autopsias

Carnicero Cáceres, Silvia

09:45 - 10:10

Sistemas de detección de SARS-CoV-2 de aplicación Forense

Fernández-Rodríguez, Amparo

10:10 - 10:30 Discusión



PROGRAMA

MIÉRCOLES 26

PATROCINADO POR:  Bristol-Myers Squibb

**FUNDAMENTOS DE PUNCIÓN Y BIOPSIA ECOGUIADA
CON CASOS CLÍNICOS**

08:30 - 08:50

Manejo de equipos de ultrasonido

Villar-Zarra, Karen

08:50 - 09:10

Manejo de dispositivos de biopsia con aguja gruesa

Villar-Zarra, Karen

09:10 - 09:30

Extensiones citológicas

Olmo Fernández, María del Mar

09:30 - 09:50

Puesta en marcha de la consulta de Patología Intervencionista

Nieto Llanos, Santiago

09:50 - 10:10

Decisión en tiempo real

Torres Rivas, Hector Enrique

10:10 - 10:30 *Discusión*

CURSO LARGO: INMUNOTERAPIA

08:30 - 08:35 *Presentación*

Rojo Todo, Federico

Palacios Calvo, José

08:35 - 09:05

Bases clínicas de la inmunoterapia en cáncer

Lázaro Quintela, Martín

09:05 - 09:25

Respuesta inmune en cáncer: Papel de los TILs:L

Comerma, Laura

09:25 - 09:55

PD-L1 como biomarcador, aspectos interpretativos: TPS, CPS, IC

Enguita, Ana Belén

09:55 - 10:25

PD-L1 como biomarcador, aspectos técnicos, anticuerpos, estudios de armonización

Pérez Buira, Sandra

11:30 - 11:50

Secuenciación en cáncer y predicción de respuesta a la inmunoterapia: mutaciones puntuales, inestabilidad genómica, carga mutacional (TMB)

López Ríos, Fernando

11:50 - 12:10

Deficiencia en MMR e inmunoterapia: Métodos de evaluación (IHQ, MSI, otros)

Iglesias, Mar



PROGRAMA

MIÉRCOLES 26

12:10 - 12:30

Perfiles de expresión genética como predictores de beneficio a la inmunoterapia

Piulats, Josep María

12:30 - 12:50

Caracterización de la respuesta inmune como biomarcador en inmunoterapia

Idoate, Miguel Ángel

12:50 - 13:30 Mesa Redonda

ACTUALIZACIÓN EN CITOTECNOLOGÍA

11:30 - 11:35

Presentación de la Sesión

Munné-Bertran, Isidre

11:35 - 11:45

Citopatología digital 2.0

Temprana Salvador, Jordi

11:45 - 11:55

ROSE, ¿Qué nos aporta la imagen?

Eiroa, Daniel

11:55 - 12:05

EUS y EBUS en el siglo XXI

Lozano, Alejandro

12:05 - 12:10 Discusión

12:10 - 12:20

Ética y deontología profesional del citotecnólogo

Gilbert, Oriol

12:20 - 12:30

Contribución de las improntas citológicas en el diagnóstico per-operatorio del ganglio centinela en cáncer de mama

Mateos-Mari, Nuria

12:30 - 12:40

Control de Calidad en Citología. Indicadores post-analíticos y rol del citotécnico

Mancebo, Eva

12:40 - 12:45 Discusión

12:45 - 13:05

La profesión fantasma. Pasado, presente y futuro de una especialidad abierta

Herrero, Carlos

13:05 - 13:30 Discusión



PROGRAMA

MIÉRCOLES 26

CASOS NEUROPATOLÓGICOS CERRADOS

11:30 - 11:35

Presentación de la sesión

Rábano, Alberto

11:35 - 11:45

Las múltiples caras de una leucoencefalopatía

López Martínez, María José

11:45 - 11:55

Paciente de 75 años con cuadro disartria, inestabilidad cefálica con sensación de giro de objetos y ataxia de la marcha lentamente progresiva de un mes y medio de evolución

Martínez-Saez, Elena

11:55 - 12:05

Meningitis crónica en paciente varón procedente de Malí que no mejora con tratamiento antituberculoso

Garzón Arana, Alejandro

12:05 - 12:15

Paciente de 72 años trasplantado cardíaco con un “absceso” cerebral

Toldos, Óscar

12:15 - 12:25

Lesión quística intracraneal complicada

Abecia Martínez, Emilio

12:25 - 12:35

Varón de 30 años con neoplasia del cuarto ventrículo VIH+

Centeno Haro, Macarena

12:35 - 12:45

Tumor espinal en paciente joven. ¿Estamos dentro o fuera?

Ruz-Caracuel, Ignacio

12:45 - 12:55

Progresión maligna de un xantroastrocitoma pleomorfo

Muñoz Zea, Raquel

12:55 - 13:05

Tumores de nervio periférico metacrónicos

Ríos Ballestín, Guillermo

13:05 - 13:15

Hallazgo inesperado en un paciente trasplantado

Jiménez Almonacid, Justino

13:15 - 13:30 Discusión

**CURSO TEÓRICO-PRÁCTICO DE PATOLOGÍA MOLECULAR EN
CARCINOMAS GASTROINTESTINALES Y BILIOPANCREÁTICOS I**

11:30 - 11:55

Carcinoma gástrico: Clasificación histológica y molecular. Algoritmos diagnósticos

Landolfi, Stefanía

11:55 - 12:20

Carcinoma gástrico: Biomarcadores moleculares actuales

Gonzalez-Obeso, Elvira



PROGRAMA

MIÉRCOLES 26

12:20 - 12:45

Carcinoma colorectal: Clasificación histológica y molecular: Clasificación consenso. Vías de tumorigénesis

García Solano, José

12:45 - 13:10

Carcinoma colorectal: Biomarcadores moleculares actuales: KRAS, NRAS, BRAF, HER2, NTRK, PIK3CA

Martínez Ciarpaglini, Carolina

13:10 - 13:30 Discusión

Carneiro, Fátima

LO QUE EL PATÓLOGO DEBE SABER: CONCEPTOS BÁSICOS Y NO TAN BÁSICOS

11:30 - 11:40 Presentación y Reunión Administrativa

Alberola Ferranti, Margarita

11:40 - 12:00

Formas especiales de carcinoma escamoso de cabeza y cuello

García-Cosío Piqueras, Mónica

12:00 - 12:20

Cavidad nasal y senos paranasales: breve repaso de las entidades clásicas y aproximación a los tumores emergentes

Gomà Gallego, Montserrat

12:20 - 12:40

Tumores de glándula salival menor: aproximación diagnóstica en material de biopsia

Ruiz Bravo, Elena

12:40 - 13:00

Tumores odontogénicos: un enfoque práctico

Castillo, Paola

13:00 - 13:30 Discusión

RGT DE AUTOPSIAS

11:30 - 11:35

La autopsia en la pandemia por COVID-19: Un reto inesperado para la patología del SXXI

Matías-Guú, Xavier

11:35 - 11:45

Un paseo por la historia de las autopsias y su contribución a la ciencia médica

Carnicero Cáceres, Silvia

11:45 - 11:55

Pandemias y Autopsias del s.XX y XXI. Experiencias y enseñanzas

Prieto Cuadra, Daniel



PROGRAMA

MIÉRCOLES 26

11:55 - 12:15

Propuesta de actualización de la Ley de Autopsias Clínicas de 1980.
Grupo de Trabajo de la SEAP (varios ponentes)

Carnicero Cáceres, Silvia

Lucena, Joaquín

Hermida, Teresa

Prieto Cuadra, Daniel

Regojo-Zapata, RITA

Sánchez, Rafael

Fernández Liste, Alberto

12:15 - 12:30 Discusión

12:30 - 12:35

Muerte súbita intestinal ¿Quién lo habría sospechado?

Carnicero Cáceres, Silvia

12:35 - 12:40

Masa abdominal indolente que debuta con Fracaso Multiorgánico fulminante

Prieto Cuadra, Daniel

Hierro, Isabel

Santacana González, Ion

Díaz Baena, Carolina

12:40 - 12:45

Trampantojo de lesión pleural, a propósito de un caso de Autopsia

Prieto Cuadra, Daniel

Hierro, Isabel

Santacana González, Ion

Díaz Baena, Carolina

12:45 - 12:50

Donante multiorgánico fallido

Hermida, Teresa

Iglesias De Ussel Galarreta, Irene

Giménez Grau, Cristina

12:50 - 12:55

Empiema pleural en paciente con sintomatología digestiva

Santacana González, Ion

Prieto Cuadra, Daniel

Hierro, Isabel

Dawid De Vera, María Teresa

12:55 - 13:00

Hemorragia digestiva de origen desconocido

Díaz, Sebastián

13:00 - 13:20

Reencuentro con una gran patóloga . Autopsia mínimamente Invasiva ; el legado de la Dra. Fariña . Adelantándose a tiempos de pandemia

Blanco Caneda, María Luisa

Pelayo Alarcón, Adela

Fernández-Aceñero, María Jesús

Millana, María de la Concepción

13:20 - 13:30 Conclusiones y líneas de trabajo

Hermida, Teresa



PROGRAMA

MIÉRCOLES 26

PATROCINADO POR: AstraZeneca   BIOCARTIS

RGT DE PATOLOGÍA INFECCIOSA

11:30 - 11:35 Introducción

Mellado, José

11:35 - 11:55

Infecciones con patrón xantomatosos y linfomononuclear

Perna, Cristian

11:55 - 12:10 PCR de SAR-Cov-2 en citología

Parada, David

12:10 - 12:25

Ameba en córnea

Pérez Martínez, Daniela María

12:25 - 12:40

Alga invasiva en niña inmunodeprimida

Regojo-Zapata, RITA

12:40 - 12:55

Histoplasmosis intestinal en paciente VIH

Moreno Moreno, Esther

12:55 - 13:10

Lesión ocupante de espacio esfenoidal

Muñoz Arias, Mar

13:10 - 13:30 Discusión

RGT DE INMUNOHISTOQUÍMICA Y PATOLOGÍA MOLECULAR

11:30 - 11:50 Presentación del grupo y novedades

Hernández-Losa, Javier

11:50 - 12:30

Custodia y almacenaje de datos Genómicos

Nicolás, Pilar

12:30 - 12:37

Caso 1: Mutación BRAF V600E adquirida como mecanismo de resistencia después del tratamiento con osimertinib en un adenocarcinoma de pulmón EGFR mutado

Teixido, Cristina

Sáez De Gordo, Karmele

12:37 - 12:44

Caso 2: Impacto de las tecnologías de alto rendimiento en el diagnóstico molecular de un paciente con cáncer de pulmón no microcítico avanzado EGFR positivo

Simarro, Javier

12:44 - 12:51

Caso 3: Transformación histológica a carcinoma microcítico como mecanismos de resistencia a Osimertinib en segunda línea. El potencial del diagnóstico molecular en la toma de decisiones clínicas

Palanca, Sarai

12:51 - 12:58

Caso 4: Transición epitelio-mesénquima como mecanismo de resistencia en adenocarcinoma pulmonar ALK+

Hernández Gallego, Alba



PROGRAMA

MIÉRCOLES 26

12:58 - 13:05

Caso 5: Adenocarcinoma de pulmón con variante patogénica “actionable”: La importancia de la actualización para encontrar la mutación

López-Hidalgo, Javier Luis

13:05 - 13:12

Caso 6: Luces y sombras en la detección de NTRK en sarcomas

Sesé Faustino, Marta

13:12 - 13:32

Presente y Futuro de la determinación EGFR

López Ríos, Fernando

13:32 - 13:45 *Discusión*

APROXIMACIÓN AL DIAGNÓSTICO ANATOMOPATOLÓGICO DE LA ENFERMEDAD DE CASTLEMAN MULTICÉNTRICA IDIOPÁTICA

13:30 - 13:35 *Introducción*

Montes Moreno, Santiago

13:35 - 13:55

Aspectos clínicos

González, Andrés

13:55 - 14:15

Aspectos Anatomopatológicos

Montes Moreno, Santiago

14:15 - 14:40

Casos patológicos

Climent Esteller, Fina

14:40 - 15:10 *Discusión*

Montes Moreno, Santiago

15:10 - 15:15 *Conclusiones y cierre*

Montes Moreno, Santiago

PATROCINADO POR  **EUSA Pharma**



PROGRAMA

MIÉRCOLES 26



DAKONET: AFRONTANDO NUEVOS RETOS DE LOS TEAP EN ANATOMÍA PATOLÓGICA

13:30 - 14:00

DakoNet: afrontando nuevos retos de los TEAP en Anatomía Patológica
Salguero Loureiro, María



MIRANDO HACIA EL FUTURO CON OLYMPUS: UNA NUEVA ERA DE TELEPATOLOGÍA

13:30 - 13:40

La importancia de DIGITALIZARTE con Olympus

13:40 - 13:50

Microscopios Serie BX: Da un paso más en el procesamiento de imágenes

13:50 - 13:55

Escáner de portaobjetos VS200: La potencia justa para ver más

13:55 - 14:00

Conoce el nuevo OCUS40 y escanea y comparte tus muestras en cualquier momento y lugar



DIGITAL SPATIAL PROFILING: TECNOLOGÍA NANOSTRING APLICADA A TUMORES SÓLIDOS

13:30 - 13:45

Introducción a la tecnología Nanostring y aplicaciones

13:45 - 14:00

Experiencia de usuario y ejemplos prácticos

14:00 - 14:05 *Discusión*



WORKSHOP BIOCARTIS

13:30 - 13:45

Primeras experiencias con Idylla™ GeneFusion Assay.

13:45 - 14:00

Cómo y por qué testar MSI? Implementación de Idylla™ MSI Test como test de rutina



PROGRAMA

MIÉRCOLES 26

PATOLOGÍA INTERVENCIONISTA

15:15 - 15:20 Presentación

Villar-Zarra, Karen

15:20 - 15:40

Preguntas frecuentes sobre Patología Intervencionista

Villar-Zarra, Karen

15:40 - 15:55

Rendimiento diagnóstico de la consulta intervencionista en Tiroides

González Gutiérrez, María de la Paz

15:55 - 16:10

Rendimiento diagnóstico de la consulta intervencionista en Glándula

Salival

Torres Rivas, Hector Enrique

16:10 - 16:25

ROSE y decisión en tiempo real en la consulta de Alta Resolución

Villar-Zarra, Karen

16:25 - 16:40

Experiencia de la consulta intervencionista en biopsia muscular

Torres Rivas, Hector Enrique

16:40 - 17:00

Experiencia del Técnico Intervencionista en España

Olmo Fernández, María del Mar

17:00 - 17:15 Discusión

**ENFERMEDADES INTERSTICIALES PULMONARES:
TODO ES IDIOPÁTICO HASTA QUE DEJA DE SERLO**

15:15 - 15:20 Presentación

Enguita, Ana Belén

15:20 - 15:35

Enfermedades intersticiales pulmonares: definición, clasificación y consensos

Mancheño, Nuria

15:35 - 15:50

Pruebas funcionales respiratorias: aplicación práctica para el patólogo

Benavides, Pedro

15:50 - 16:05

Patrones radiológicos: aplicación práctica para el patólogo

Revilla, Yolanda

16:05 - 16:25

Utilidad de la biopsia transbronquial y la criobiopsia en el diagnóstico de las enfermedades intersticiales pulmonares

Gómez-Román, Javier

16:25 - 16:40

¿Es útil la citología en el diagnóstico de las enfermedades intersticiales pulmonares?

Lozano, Dolores



PROGRAMA

MIÉRCOLES 26

16:40 - 17:00

Claves diagnósticas en enfermedades intersticiales pulmonares: ¿dónde y que mirar? Patrones histológicos de las enfermedades intersticiales pulmonares. Diagnósticos diferenciales

Salas, Clara

17:05 - 17:15 Discusión

TRASLACIÓN INMUNOHISTOQUÍMICA Y BIOMARCADORES EMERGENTES DE LA ACTUAL PATOLOGÍA MOLECULAR URO-ONCOLÓGICA

15:15 - 15:35

Inmunohistoquímica básica para el diagnóstico actual del cáncer de riñón

Algaba, Ferran

15:35 - 15:50

El problema de los subtipos moleculares del carcinoma urotelial

Sanz, Julián

15:50 - 16:05

La determinación del PD-L1 en la práctica clínica

Juanpere, Nuria

16:05 - 16:20

Marcadores inmunohistoquímicos pronósticos en el cáncer de próstata (PSMA, PTEN, ERG, inestabilidad)

Ferri, Belén

16:20 - 16:50

Biomarcadores emergentes en cáncer de próstata: situación actual y futuros retos

Rojo Todo, Federico

16:50 - 17:05

¿Qué marcadores debe tener un hospital general para los tumores germinales de testículo?

González-Peramato, Pilar

17:05 - 17:30

¿Qué marcadores debe tener un hospital general para los carcinomas de pene?

Luque, R

17:30 - 17:45 Discusión

SESIÓN DE CASOS: LESIONES VASCULARES (Y PSEUDOVASCULARES) MAMARIAS

15:15 - 15:20 Presentación

Peg, Vicente

15:20 - 15:50

Orientación radiológica de las lesiones vasculares mamarias

Miranda, Ignacio

15:50 - 16:02 Caso 1

Comerma, Laura



PROGRAMA

MIÉRCOLES 26

16:02 - 16:14 Caso 2

Ruiz, Irune

16:14 - 16:26 Caso 3

Peg, Vicente

16:26 - 16:38 Caso 4

Córdoba, Alicia

16:38 - 16:50 Caso 5

Pérez Mías, Belén

RGT DE PATOLOGÍA OCULAR

15:15 - 15:20 Bienvenida

Dinarès, M Carme

15:20 - 15:35 Caso Clínico-patológico 1

Tresserra Casas, Francesc

15:35 - 15:50 Clínico-patológico 2

Pérez Martín, Elena

15:50 - 16:05 Clínico-patológico 3

Casado Fariñas, Isabel

16:05 - 16:20 Clínico-patológico 4

García-Chamón Brígido, Rosa Belén

16:20 - 16:35 Clínico-patológico 5

Moscoso, Olivier

16:35 - 16:50 Clínico-patológico 6

García Lagarto, Elena

16:50 - 17:15 Discusión + Reunión Administrativa

Dinarès, M Carme

RGT DE PATOLOGÍA ENDOCRINA

15:15 - 15:25

Información de actividades del grupo y reunión administrativa

Bella Cueto, María Rosa

15:25 - 15:40

Presentación del registro GETNE de tumores neuroendocrinos

Castaño Pascual, Ángel

15:40 - 15:55

Microcarcinoma / microtumor papilar de tiroides

Cameselle-Teijeiro, José Manuel

15:55 - 16:15 Discusión

16:15 - 16:25 Caso 1

Amendoeira, Isabel

Sobrinho-Simoes, Manuel

16:25 - 16:35 Caso 2

Merino, María José

16:35 - 16:45 Caso 3

Fernandez Fernandez, Luis Manuel



PROGRAMA

MIÉRCOLES 26

16:45 - 16:55 Caso 4

Iglesias-Felip, Carmela

16:55 - 17:15 Discusión

CURSO CORTO: MUERTE SÚBITA Y VIOLENTA ASOCIADA A LA ACTIVIDAD SEXUAL

15:15 - 15:20 Presentación

15:20 - 15:40 Muerte asociada a la actividad sexual

Morentin, Benito

15:40 - 16:00

Muerte súbita asociada con la actividad sexual. Análisis de 27 autopsias forenses realizadas en las provincias de Bizcaia y Sevilla

Lucena, Joaquín

Morentin, Benito

16:00 - 16:20

Muerte súbita asociada con la actividad sexual: revisión de la casuística (2010-2021) del Servicio de Hispatología del INTCF de Madrid

Sánchez de León, María Soledad

López-García, Patricia

16:20 - 16:30

Muerte natural asociada a la actividad sexual y asma: comunicación de tres casos (revisión de 2010-2021) del Servicio de Histopatología del INTCF de Madrid

López-García, Patricia

Sánchez de León, María Soledad

16:30 - 16:40

Muerte en contexto sexual en Galicia

Fernandez Liste, Alberto

16:40 - 16:50

Utilización de instrumento lesivo en acto sexual a muerte violenta

De la Higuera, José

17:00 - 17:15 Discusión

CONFERENCIA MAGISTRAL: LA HETEROGENEIDAD TUMORAL ENTENDIDA COMO UN FENÓMENO SOCIAL

15:15 - 16:00

La heterogeneidad tumoral entendida como un fenómeno social

FIND YOUR PATH TO WSI

We will lead you



EasyStitch Pro Series

Manual WSI Scanning & Stitching System



MoticEasyScan Series

Automated Digital Slide Scanning System

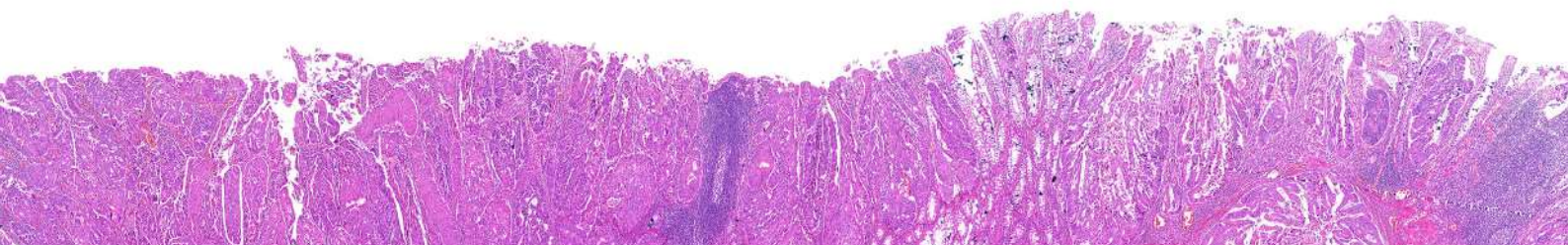

Take your chance to steer our MoticEasyScan via remote access.
Request your free trial or private demo at info@moticeasycan.eu

Enjoy the Congress!



PROGRAMA

MIÉRCOLES 26

¿POR QUÉ SER PATÓLOGO?

15:15 - 15:30 Introducción

Martínez Ciarpaglini, Carolina

15:30 - 15:45

Un día cualquiera en Anatomía Patológica

15:45 - 16:00

Orgullos y prejuicios: revisión sistemática de pros y contras de la especialidad

16:00 - 16:40 Discusión y preguntas

Gómez-Mateo, María del Carmen

Barbella, Rosa

16:40 - 17:00 Conclusiones

Martínez Ciarpaglini, Carolina



PROGRAMA

JUEVES 27

CRIBADO DE CÁNCER DE CÉRVIX. NUEVOS RETOS

08:30 - 08:35 Presentación

Dinarès, M Carme

08:35 - 09:00

Experiencia en Cataluña

Dinarès, M Carme

09:00 - 09:25

Experiencia en cribado basado en HPC en Euskadi

Ruiz, Iruna

09:25 - 09:50

Experiencias europeas en cribado basado en HPV

Granados, Rosario

09:50 - 10:15

Rol de la Autónoma en el cribado de cáncer de cérvix

Ibáñez, Raquel

10:15 - 10:30 Discusión

**REUNIÓN DE DOCENTES SOBRE FORMACIÓN
PREGRADUADA EN ANATOMÍA PATOLÓGICA**

08:30 - 08:35 Presentación

Hardisson, David

08:35 - 09:05

Presentación de los resultados de la encuesta sobre la Docencia de la asignatura de Anatomía Patológica en los estudios de pregrado en las facultades de Medicina españolas

Tarragona, Jordi

09:05 - 09:30

Conferencia: Experiencias innovadoras de éxito en la docencia de la Anatomía Patológica en Pregrado orientadas a captar futuros especialistas

Fernández Vega, Iván

09:30 - 09:55 Coloquio

09:55 - 10:00 Conclusiones y perspectivas futuras



PROGRAMA

JUEVES 27

REUNIÓN DEL GRUPO DE TRABAJO TSAPCS

08:30 - 08:50

Actualidad del Grupo de trabajo

Fernández-Díaz, Ana Isabel

08:30 - 08:50

Actualidad del Grupo de trabajo

de Lucas, Virginia

LLEGADA DEL COVID₁₉ A LOS DEPARTAMENTOS DE ANATOMÍA PATOLÓGICA

08:50 - 09:00 Presentación del curso

de Lucas, Virginia

Fernandez-Díaz, Ana Isabel

09:00 - 09:20

EPIS. Preparación y uso

Márquez Lillo, Ana

09:20 - 09:40

Sala de Autopsias. Características y protocolos

García Narros, Maribel

09:40 - 10:00

Necropsia y tallado de los órganos eviscerados

Barrera Antonioli, Emilia

10:00 - 10:20

Hallazgos principales y curiosidades

Ruz-Caracuel, Ignacio

10:20 - 10:30 Ruegos y preguntas

LESIONES FORMADORAS DE OSTEOIDE

08:30 - 08:35 Presentación

Dhymes, Patricia

Mayordomo Aranda, Empar

08:35 - 08:50 Caso 1

Mayordomo Aranda, Empar

08:50 - 09:05 Caso 2

Canosa, Adriana

09:05 - 09:20 Caso 3

Agra, Carolina

09:20 - 09:35 Caso 4

Azorín, Daniel

09:35 - 09:50 Caso 5

Enguita, Ana Belén

09:50 - 10:05 Caso 6

Falcón, Reynaldo

10:05 - 10:20 Osteosarcoma: historia y novedades

Llombart, Antonio

10:20 - 10:30 Discusión



PROGRAMA

JUEVES 27

**ACTUALIZACIÓN EN EL ESTUDIO DE LA VITALIDAD
Y DATA DE LAS LESIONES**

08:30 - 08:35 Presentación

Giner, Juan

08:30 - 09:00

Reacciones vitales. De la teoría a la realidad

Borondo, J Carlos

09:00 - 09:30

Diagnóstico de vitalidad en restos esqueléticos

Galtés, Ignasi

09:30 - 10:10

Muertos en el agua y diagnóstico diferencial de vitalidad

Casadesus, Josep

10:10 - 10:30 Discusión

Hernández -Guerra, Ana Isabel

de Lucas, Virginia

**SESIÓN CONJUNTA GRUPO DE TRABAJO DE PATOLOGÍA
AUTÓPSICA Y GRUPO DE TRABAJO DE PATOLOGÍA
INFECCIOSA**

08:30 - 08:55

Expresión de la infección viral en autopsias

Hermida, Teresa

08:55 - 09:20

Recogida de muestras microbiológicas en patología forense

Fernández-Rodríguez, Amparo

09:20 - 09:45

Patología fúngica autopsica

Regojo-Zapata, RITA

09:45 - 10:10

Patología autopsica en pacientes COVID-19

Pérez Mies, Belén

10:10 - 10:30 Discusión



DXRX

**DXRX coloca al laboratorio
en el centro de la red de
medicina personalizada**



Gane visibilidad mostrando las capacidades de diagnóstico de su laboratorio.



Conéctese con otros laboratorios para compartir recursos y conocimientos.



Tenga acceso a oportunidades de financiación como controles de calidad externos, materiales de validación, cursos de formación, así como a oportunidades de colaboración con compañías farmacéuticas y de diagnóstico.

Únase a DXRX junto con miles de otros laboratorios y las principales compañías farmacéuticas del mundo.

Juntos conseguiremos que cada paciente reciba el tratamiento que se merece.

Descubra más en dxrx.io



PROGRAMA
JUEVES 27

SEMINARIO DE CASOS CLÍNICOS

08:30 - 08:35 Presentación

Azorín, Daniel

08:35 - 08:50

Niño de 3 años con lesión quística mandibular

Navarro Jiménez, Alexandra

08:50 - 09:05

Tumoración maxilar en paciente de 14 años

Ferreres, Joan Carles

09:05 - 09:20

Tumor nasofaríngeo en paciente de 13 años

Nadal, Alfons

09:20 - 09:35

Un síndrome infrecuente

Lavado Fernández, Ana Isabel

Pérez Martínez, Daniela María

Ranea Jimena, Sergio Antonio

Weil Lara, Bernardo

Ruz-Portero, Sara

Carvia Ponsaillé, Rafael Esteban

09:35 - 09:50

Tumor renal en niña de 12 años

Ferri, Belén

09:50 - 10:05

Tumor nasal en el período neonatal

Rovira, Carlota

10:05 - 10:30 Discusión

PATROCINADO POR:



CURSO LARGO: PATOLOGÍA MOLECULAR

08:30 - 08:35 Presentación de la sesión

Bellosillo, Beatriz

De Álava Casado, Enrique

08:35 - 09:05

Glosario: ¿Qué significan estas nuevas palabras?

De Álava Casado, Enrique

08:35 - 08:55

Dudas de asistentes

Freire, Javier

Biscuola, Michele

08:55 - 09:05 Discusión

09:05 - 09:50

La caja de herramientas: ¿Cómo montar un laboratorio de NGS?

De Álava Casado, Enrique

09:05 - 09:20 Máquinas, procedimientos

Lázaro, Conxi



PROGRAMA

JUEVES 27

09:20 - 09:35

Formación de técnicos y facultativos

Gómez-Román, Javier

09:35 - 09:50 Discusión

09:50 - 10:05 Descanso

De Álava Casado, Enrique

10:05 - 11:30

Retos en NGS

De Álava Casado, Enrique

10:05 - 10:20

El ámbito: CORE hospitalario VS. Laboratorio dentro del servicio de AP

Martínez Pozo, Antonio

Férrandez, Pedro Luis

10:20 - 10:35

Single-biomarker assay vs NGS

Abdulkader, Ihab

Palanca, Sarai

10:35 - 10:50

¿Está calando la NGS en biopsia líquida?

Biscuola, Michele

Fernández, María Concepción

10:50 - 11:05

¿Cómo construir e interpretar el informe y quién debe firmarlo? Patólogo vs Biólogo

Vieites, Begoña

Hernández-Losa, Javier

11:05 - 11:20

Comité molecular: ¿pan-tumoral o específico de cada tumor?

Rojo Todo, Federico

Rodríguez Peralto, José Luis

11:30 - 12:00

New frontiers of NGS in cancer genomics

Palacios Calvo, José

12:00 - 12:15 Discusión

Bellosillo, Beatriz

12:15 - 12:35

¿Qué conclusiones nos llevamos a casa?

Bellosillo, Beatriz

DESAYUNA CON CALIDAD

08:30 - 08:55

837 MSI: ¿por qué es importante la garantía de calidad?

López-Guerrero, José Antonio

08:55 - 09:20

820 “La inestabilidad de microsatélites: Tres métodos y un objetivo”

Musulén, Eva

09:20 - 09:45

821 Utilidad de la inestabilidad de microsatélites en el diagnóstico del síndrome de Lynch

Balaguer, Francesc



PROGRAMA

JUEVES 27

09:45 - 10:10

838 Obstáculos y desafíos del tratamiento con inmunoterapia en cáncer de colon avanzado con inestabilidad de microsatélites

Maurel, Joan

10:10 - 10:30.- 839 Discusión

Cuatrecasas, Miriam

SEMINARIO DE CASOS DE CITOLOGÍA DE LÍQUIDOS

11:30 - 11:35 Presentación de la sesión

11:35 - 12:15 Conferencia

La clasificación Internacional de la citología de líquidos

Chandra, Ashish

12:15 - 12:30 Discusión

12:30 - 12:42 Caso 1

Vázquez, Ivonne

12:42 - 12:54 Caso 2

Cazorla, Alicia

12:54 - 13:06 Caso 3

Sánchez, Ignacio

13:06 - 13:18 Caso 4

Camino, Alejandra

13:18 - 13:30 Discusión

ACTUALIZACIÓN EN NEOPLASIAS PEDIÁTRICAS DEL SISTEMA NERVIOSO CENTRAL

11:30 - 11:50

Meduloblastoma

Zaldumbide, Laura

11:50 - 12:10

Otros tumores embrionarios

Colmenero, Isabel

12:10 - 12:30

Tumores gliales y neurogliales de bajo grado

Jou, Cristina

12:30 - 12:50

Tumores gliales de alto grado y DIPG

Ribalta, Teresa

12:50 - 13:10

Ependimoma

Rivas, Eloy

13:10 - 13:30 Discusión

Palex

Constant Improvement

Proveedor de soluciones avanzadas Hospitalarias con amplia experiencia en los laboratorios de Anatomía Patológica



SOLUCIÓN DE DIAGNÓSTICO DE PATOLOGÍA DIGITAL
PALEX MEDICAL-3DHISTECH

3dhistech.com



PROCESADOR RÁPIDO DE TEJIDOS
REVOS EPREDIA

epredia.com



SISTEMA DISPENSACION AUTOMATICA DE FORMOL
TISSUE FILLING EASY

kaltek.it



CONTROLES CELULARES **HISTOCYTE**

cellmarque.com

A tu lado aportando nuevas soluciones innovadoras

DIVISIÓN LABORATORIO

Jesús Serra Santamans, 5
08174 Sant Cugat del Vallès (Barcelona)
T: +34 934 006 599 F: +34 934 006 501

v.garcia@palex.es

palexmedical.com   



PROGRAMA
JUEVES 27

SEMINARIO DE CASOS

11:30 - 11:35 Presentación

Salas Valien, José Santos

11:35 - 11:50 Caso 1

Sarcoma uterino con Fusión COL1A1-PDGf (varios ponentes)

García Jiménez, Ángel

11:50 - 12:05 Caso 2

Lesión cervical de difícil diagnóstico en mujer de 78 años (varios ponentes)

Saco, Adela

12:05 - 12:20 Caso 3

Tumoración ovárica

Andújar Sánchez, Miguel

12:20 - 12:35 Caso 4

Caso diagnóstico extremo (varios ponentes)

Ranea Jimena, Sergio Antonio

12:35 - 12:50 Caso 5

Mujer de 28 años con masa exofítica infiltrante en vagina (varios ponentes)

Sánchez Gutiérrez, David

12:50 - 13:05 Caso 6

Mujer de 81 años con lesión eritematosa indurada en tercio superior de labio menor izquierdo (varios ponentes)

Aguilar, Estela

13:05 - 13:30 Discusión

CASOS CLÍNICOS

11:30 - 11:45

Acute-on chronic liver failure : una entidad emergente

Madrigal, Beatriz

11:45 - 11:57

Obstrucción biliar, más allá de la litiasis

Salcedo Allende, María Teresa

11:57 - 12:09

Tumor hepático hiliar: presentación clínica simulando un tumor de klatskin

Arranz-Salas, Isabel

12:09 - 12:21

Desarrollo de tumores hepáticos en dos hermanos

Fernández-Aceñero, María Jesús

12:21 - 12:33

Granulomas necrotizantes: más allá de la tuberculosis

Díaz, Alba

12:33 - 12:35

Dos escenarios diferentes en el enigma del injerto hepático

Galeano, Laura

12:35 - 12:47

Elevación de transaminasas en niña de 13 años sin otros antecedentes que consulta a psiquiatría

Rodríguez-Gil, Yolanda



PROGRAMA
JUEVES 27

12:47 - 12:59

Patrones morfológicos poco frecuentes de metástasis en el hígado con atención al crecimiento endobiliar

Petit, Anna

12:59 - 13:11

Lesiones intracanaliculares en la vía biliar, a propósito de 2 casos

Salazar Nicolás, Alejandro

13:11 - 13:30 *Discusión*

**LA PATOLOGÍA FORENSE EN LA NUEVA ESPECIALIDAD
DE MEDICINA LEGAL Y FORENSE**

11:30 - 12:00

Programa Oficial de la Especialidad

Mazo, Marta

12:00 - 12:30

Unidades Docentes

Barbería, Eneko

12:30 - 13:00

Plan de Formación en Patología Forense

Galtés, Ignasi

13:00 - 13:30 *Discusión*

PATHOLOGY OF LESIONS THAT CAN BE FOUND ELSEWHERE (I)

11:30 - 11:35 *Introduction*

Matías-Guío, Xavier

Rodríguez Peralto, José Luis

11:35 - 11:50

López-Beltrán, Antonio

11:50 - 12:05

Campo, Elias

12:05 - 12:20

Massi, Daniela

12:20 - 12:35

Eloy, Catarina

12:35 - 12:50

Quintanilla de Fend, Leticia

12:50 - 13:30 *Discusión*



PROGRAMA
JUEVES 27

PATROCINADO POR: **ThermoFisher**
SCIENTIFIC

**ALTA RESOLUCIÓN DIAGNÓSTICA EN LOS SERVICIOS
DE ANATOMÍA PATOLÓGICA**

11:30 - 11:55

Punción ecoguiada y decisión en tiempo real. Ecografía en el “punto de atención” (POCUS) para técnicos

Villar-Zarra, Karen

11:55 - 12:20

La importancia del rol del técnico en la consulta de Patología Intervencionista

Olmo Fernández, María del Mar

12:20 - 12:45

Manejo, optimización y aproximación, coste eficiencia de la muestra en Patología Intervencionista. EcoPAAF de tiroides. Rápido, seguro, preciso y económico.

González Gutiérrez, María de la Paz

12:45 - 13:10

Manejo, optimización y aproximación coste eficiencia de la muestra en Patología Intervencionista. EcoBAG de músculo. Rápido, seguro, preciso y económico.

Torres Rivas, Hector Enrique

13:10 - 13:30 Discusión

**REVOLUCIONANDO LA ONCOLOGÍA DE PRECISIÓN:
IDENTIFICACIÓN DE NUEVOS BIOMARCADORES
CON NGS EN 1 DÍA**

13:30 - 13:50

Medicina de Precision: la perspectiva del Oncólogo sobre el impacto de la valoración molecular de los tumores sólidos.

López Ríos, Fernando

13:50 - 14:10

Diagnóstico molecular del cáncer de pulmón: De los métodos convencionales a la NGS

14:10 - 14:30

Implementación de análisis de Secuenciación Masiva automatizada mediante Genexus en tumores sólidos

Hernández-Losa, Javier

14:30 - 14:45

RNA-based next generation sequencing para la detección de fusiones



PROGRAMA
JUEVES 27

PATROCINADO POR:



PATROCINADO POR:  **NOVARTIS**

WORKSHOP ROCHE - COMITÉ DE TUMORES

13:30 - 13:55

Aiming for higher ambition: The Roche Approach to cracking the code of cancer

13:55 - 14:05

Valor comités de tumores desde las perspectivas del Hospital del Mar (HdM): “Hospital del Mar Experience: La implementación de NAVIFY® Tumor Board en los Comités de Tumores”

14:05 - 14:15

Valor comités de tumores desde las perspectivas del Hospital Universitario 12 de Octubre (H12O): “Dificultades en la implantación del comité molecular de tumores en el Hospital 12 de Octubre”

14:15 - 15:15

Simulación de un comité de tumores: discusión del equipo multidisciplinar que HdM y H12O conformarán de casos clínicos de oncología

EN EL CÁNCER DE MAMA AVANZADO LAS MUTACIONES IMPORTAN

13:30 - 13:45

Mutaciones de PIK3CA en cáncer de mama: biomarcador predictivo en enfermedad luminal

Rojo Todo, Federico

13:45 - 14:15 Debate / discusión

CONFERENCIA Y SEMINARIO DE CASOS: PAAF DE TIROIDES

15:15 - 15:20 Presentación

Aso, Sonsoles

15:20 - 15:45 Conferencia:

Estudios moleculares en PAAF de tiroides

Aso, Sonsoles

16:15 - 16:30 Caso 1

Aso, Sonsoles

16:30 - 16:45 Caso 2

Ruzo Cedillo, Alejandro

16:45 - 17:00 Caso 3

Pérez Campos, Ana

17:00 - 17:15 Caso 4

Ortega, María Victoria

17:15 - 17:30 Discusión



PROGRAMA
JUEVES 27

HALLAZGOS PULMONARES Y TORÁCICOS EN PACIENTES CON COVID-19

15:15 - 15:20 Bienvenida y presentación

15:20 - 15:35

Hallazgos pulmonares y torácicos en una serie española de autopsias de pacientes COVID-19 en el Hospital Universitario Ramón y Cajal (Madrid)

Benito Berlinches, Amparo

15:35 - 15:50

Hallazgos pulmonares en muestras de pacientes vícos con COVID-19 del Hospital Universitario Vall d'Hebrón

Sansano, Irene

15:50 - 16:05

Más allá de la frontera: Hallazgos pulmonares y torácicos de pacientes COVID-19 en Hospital Universitario Karolinska (Suecia)

Ortiz, Cristian

16:05 - 16:15 Discusión

16:15 - 16:30

NTRK y nuevas dianas en cáncer de pulmón

Pijuan, Lara

16:30 - 16:45

Rechazo en el trasplante pulmonar

Martín Frageiro, Luz

16:45 - 17:00

Método OSNA en cáncer de pulmón

Hermida, Teresa

17:00 - 17:15 Discusión

TALLER DE PAAF EN REALIDAD VIRTUAL (360º)

15:15 - 15:25 Introducción

Alcaraz, Eduardo

15:25 - 16:15 Caso 1

Lesión tiroidea TIRADS 5 en mujer de edad avanzada

Alcaraz, Eduardo

15:25 - 16:15

Casos con simulación In Situ:

Alcaraz, Eduardo

15:25 - 16:15 Caso 2

Paciente joven con lesión torácica / de partes blandas

Alcaraz, Eduardo

16:15 - 16:25 Caso 3

Varón con odinofagia y lesión laterocervical.

Alcaraz, Eduardo

16:25 - 16:45 Caso 4.

Paciente hematológico con adenopatía axilar - PAAF Ecoguiada.

Alcaraz, Eduardo



PROGRAMA
JUEVES 27

16:45 - 17:05 Caso 5

Chica con Enfermedad de Crohn y lesión abdominal para umbilical
Alcaraz, Eduardo

16:15 - 17:15 Discusión

LA VENTANA INDISCRETA: DESCIFRANDO LOS MENSAJES
DE LA ULTRAESTRUCTURA CELULAR

15:15 - 15:20 Introducción de la sesión

Lloreta, Josep

15:20 - 15:32 Caso 1

Torralba, Isabel

15:32 - 15:44 Caso 2

Vargas-Osorio, Kelly

15:44 - 15:56 Caso 3

Gallardo Gallego, Rubén

15:56 - 16:08 Caso 4

Baena Romero, Víctor

16:08 - 16:20 Caso 5

Apaza Chávez, Jaqueline

16:20 - 16:32 Caso 6

Dacosta Escobar, P. Eduardo

16:32 - 16:44 Caso 7

Puche Gallego, Adrián

16:44 - 16:56 Caso 8

Sanhueza Alzamora, Tamara

16:56 - 17:15 Discusión

MÁS ALLÁ DE LA NGS

15:15 - 15:20 Introducción

Hernández-Losa, Javier

15:20 - 15:40

Criterios de amplificación genética: Más allá de HER2

Muñoz Mármol, Ana M^a

15:40 - 16:00

Metilación , ¿cómo establecemos los puntos de corte y cómo la informamos?

Sanz Monte, Carolina

16:00 - 16:20

Utilidad clínica de la IHQ múltiple en el estudio del microambiente tumoral

Carvajal, Nerea

16:20 - 16:40

MLPA, un viejo desconocido con nuevas aplicaciones

Delgado-García, Mercedes



PROGRAMA
JUEVES 27

16:40 - 17:00

Papel real del empleo de biopsia líquida en diagnóstico, pronóstico y tratamiento de cáncer de vejiga

Dueñas, Marta

17:00 - 17:15 Discusión

PATROCINADO POR:



Agilent Technologies

**RETOS Y OPORTUNIDADES DE LA ANATOMÍA PATOLÓGICA
EN MEDICINA DE PRECISIÓN**

13:30 - 14:10

Investigación, desarrollo e innovación en Medicina de Precisión

14:10 - 14:30

Discusión: La contribución de la Anatomía Patológica a las Oportunidades de mejora asistenciales de la Medicina de Precisión.

14:30 - 15:10

Estado actual de Medicina de Precisión en la Oncología española.

Camps, Carlos

15:10 - 15:30

La Anatomía Patológica y la práctica de una Oncología de Precisión en España.

OSNA: UNA PLATAFORMA MULTI-APLICACIÓN

14:30-15:15 Moderado por:

Barahona, Manel

Tello, Joaquín

López, Sergi

...

Manel Barahona

..

David Hardisson

Jefe Del Servicio De Anatomía Patológica, Hospital Universitario La Paz. Madrid. España

...

Ángel García Jiménez

..

Begoña Vieites

PATROCINADO POR:





PROGRAMA
JUEVES 27

**SEPAF SEMINARIO-DISCUSIÓN DE CASOS PROBLEMÁTICOS
EN LA PRÁCTICA FORENSE**

15:15 - 15:20 Presentación

Camacho, Rosa

15:20 - 15:35 Caso 1

Dificultades en la estimación del intervalo postmortem. a propósito de un caso

Bajo Tobío, Eva María

15:35 - 15:50 Caso 2

Muerte por electrocución. la importancia de los datos recabados durante el levantamiento del cadáver

Rodero, Carmen

15:50 - 16:05 Caso 3

atresia tricúspide como causa de muerte súbita en el curso de un accidente de tráfico

Garamendi, Pedro Manuel

16:05 - 16:20 Caso 4

Embolismo accidental en edad pediátrica por error en la vía de administración

García- Pérez, Juan Luis

16:20 - 16:35 Caso 5:

debe el médico forense determinar la etiología suicida? a propósito de un caso de disparo de arma de fuego

del Castillo Sánchez, Trinidad Argente

16:35 - 17:15 Discusión

Camacho, Rosa

ACTUALIDAD Y FUTURO EN INMUNOHISTOQUÍMICA

15:15 - 16:05

TSAPyC en Inmunohistoquímica ¿Qué futuro tenemos, qué futuro queremos?

Borges-Ferro, Amadeu

16:05 - 16:40

FISH: Terapias diana

Rodríguez Casado, Lourdes

16:40 - 17:15

Inmunohistoquímica Multiplex. Detección de múltiples antígenos proteicos en una única preparación histológica

Serna Alonso, Garazi

PATHOLOGY OF LESIONS THAT CAN BE FOUND ELSEWHERE (II)

15:15 - 15:20 Introduction

Matías-Guú, Xavier

Rodríguez Peralto, José Luis

15:20 - 15:35

Oliva, Esther

15:35 - 15:50

Merino, María José

15:50 - 16:05

Agaimy, Abbas



PROGRAMA
JUEVES 27

16:05 - 16:20

Ryska, Ales

16:20 - 16:35

Carneiro, Fatima

16:35 - 16:50

Prat, Jaime

16:50 - 17:15 Discussion

PAAF DE PÁNCREAS Y VÍA BILIAR

18:00 - 18:05 Presentación

18:05 - 18:35

Conferencia: PAAF de páncreas: hacer más con menos

Lozano, Dolores

18:35 - 18:45 Caso 1

Iglesias-Felip, Carmela

18:45 - 18:55 Caso 2

Labiano, Tania

18:55 - 19:05 Caso 3

García Tobar, Laura

19:05 - 19:15 Caso 4

Tejerina González, Eva

19:15 - 19:30 Discusión

RGT DE TUTORES

18:00 - 18:05

Presentación del grupo de trabajo y bienvenida

Gómez-Mateo, María del Carmen

18:05 - 18:25

Nuevo programa de formación

Ariza, Aurelio

18:25 - 18:40

Rotaciones externas en la formación del residente

Colmenero, Isabel

18:40 - 18:50

Resultados de la encuesta sobre la residencia en AP

Martínez Ciarpaglini, Carolina

18:50 - 19:00

Resultado de la encuesta sobre el trabajo de los tutores

Ríos-Pelegrina, Rosa María

19:00 - 19:10

Problemas con los residentes ¿Cómo afrontar un problema grave?

¿Cuál es nuestra situación legal?

Barbella, Rosa

19:10 - 19:30 Mesa Redonda



PROGRAMA
JUEVES 27

**SIMPOSIO APLICACIONES ACTUALES Y POTENCIALES
DE LA MICROSCOPIA ELECTRÓNICA EN SU INVESTIGACIÓN
BIOMÉDICA**

18:00 - 18:05 Introducción

Lloreta, Josep

18:05 - 18:20

La microscopia electrónica en tiempos de pandemia: Cosas que hemos aprendido

Alonso, Marina

18:20 - 18:35

Aplicaciones de las técnicas de inmunomicroscopía electrónica con oro coloidal en la investigación biomédica.

Egea, Gustavo

18:35 - 18:50

Advanced microscopy techniques in podocyte research.

Endlich, Nicole

18:50 - 19:00 Discusión

19:00 - 19:05

Presentación del proyecto de creación de una red española de unidades de microscopía electrónica-patología ultraestructural. Objetivos, fases y propuestas de funcionamiento.

Lloreta, Josep

19:05 - 19:10

Propuesta de creación de un fondo vivo de patología ultraestructural como complemento docente en la formación de residentes en Anatomía Patológica.

Lloreta, Josep

19:10 - 19:15

Propuesta respecto a la estructura, organización, actividades y dinámica participativa del grupo.

Lloreta, Josep

19:15 - 19:20

Propuesta de relevo en la gestión del grupo

Lloreta, Josep

19:20 - 19:30 Turno abierto de intervenciones.

Lloreta, Josep

**LA PATOLOGÍA OCULAR EN EL DIAGNÓSTICO DE ENFERMEDADES
SISTÉMICAS**

18:00 - 18:40

Manifestaciones oculares de las enfermedades sistémicas. Lo que el patólogo debería saber

Segura García, Antonio

18:40 - 18:50 Caso 1

Tresserra Casas, Francesc



PROGRAMA
JUEVES 27

- 18:50 - 19:00 Caso 2
Fernández-Aceñero, María Jesús
- 19:00 - 19:10 Caso 3
Alfaro, Luis
- 19:10 - 19:20 Caso 4
Dinarès, M Carme
- 19:20 - 19:30 Discusión

**TUMORES DE PARTES BLANDAS EN HUESO Y TUMORES
ÓSEOS EN PARTES BLANDAS**

- 18:00 - 18:30
Tumores de partes blandas primario de hueso
Enguita, Ana Belén
- 18:30 - 18:40 Caso 1
Ferri, Belén
- 18:40 - 18:50 Caso 2
Giner, Francisco
- 18:50 - 19:00 Caso 3
Ruiz, Irene
- 19:00 - 19:10 Caso 4
Domínguez, Purificación
- 19:10 - 19:30 Discusión

SEMINARIO DE PATÓLOGOS LATINOAMERICANOS

- 18:00 - 18:05 Introducción
Rodríguez Peralto, José Luis
- 18:05 - 18:20 Caso 1
Sanguenza, Martín
- 18:20 - 18:35 Caso 2
Soares, Fernando
- 18:35 - 18:50 Caso 3
Alvarado Cabrero, Isabel
- 18:50 - 19:05 Caso 4
Casalvica Zambrano, Sandro
- 19:05 - 19:20 Caso 5
Sánchez Sosa, Sergio
- 19:20 - 19:40 Discusión y despedida
Falcón, Reynaldo



PROGRAMA

VIERNES 28

TUMORES DEL SNC

08:30 - 08:35 Presentación

Tejerina González, Eva

08:35 - 09:00

Citología intraoperatoria de las lesiones del sistema nervioso central. Procedimientos, patrones morfológicos, algoritmos y problemas diagnósticos y perspectiva histórica

Alfaro Torres, Jorge

Tejerina González, Eva

09:00 - 09:15

Aplicación de técnicas inmunohistoquímicas y moleculares sobre el material de citología intraoperatoria de las lesiones del sistema nervioso central

Tejerina González, Eva

09:15 - 09:30 Discusión

09:30 - 09:40 Caso 1

Cuesta Díaz de Rada, Ana

09:40 - 09:50 Caso 2

Onaindia Pérez, Arantza

09:50 - 10:00 Caso 3

Roche Latasa, Ana Belén

10:00 - 10:10 Caso 4

Colomé Less, María

10:10 - 10:30 Discusión

CONTROL DE CALIDAD EN CITOLOGÍA

08:30 - 08:35 Presentación

Arias-Camisón, Iñaki

08:35 - 09:00

Control de calidad de citología ginecológica. Antecedentes en España

Alameda, Francesc

09:00 - 09:20

Desarrollo de indicadores para el control de calidad. Experiencia de la Sociedad Catalana de Citopatología.

Tresserra Casas, Francesc

09:20 - 09:40

Control de calidad, el papel del citoténico

Soler Fornt, Imma

09:40 - 10:00

El programa de control de calidad de la SEC ajustado a la norma UNE-EN-ISO/IEC 17043, un proyecto hecho realidad: Resultados.

Martinez Lorente, Antonio

10:00 - 10:30 Discusión



PROGRAMA

VIERNES 28

CURSO CORTO TEÓRICO PRÁCTICO DE CITOLOGÍA URINARIA PARA TSAPCS

08:30 - 08:50

Pre analítica. Toma de la muestra: Fresco/Prefijada. Manejo de la muestra/citología líquida en monocapa. ¿Una o tres muestras? Digitalización y sistema de lectura y automatización, trazabilidad y control de calidad y técnicas inmunohistoquímicas

Moya Biosca, Joaquín

08:50 - 09:10

Patología tumoral. Sistema de París en citología urinaria. Lesiones precursoras, de bajo grado y alto grado

Ortiz-González, Ana

09:10 - 09:30 Cristaluria

Ibarra Selva, Tamara

09:30 - 09:50

Hematuria y cilindruria. Cilindros celulares, mixtos, no celulares, cuantificación de la hematuria, formas dismórficas y su trascendencia clínica

Ortiz Reina, Sebastián

09:50 - 10:30

Seminario Teórico Práctico de Citopatología Digital Dinámica

Ortiz Reina, Sebastián

MESA REDONDA: DIFICULTADES DE ACCESO A BIOMARCADORES DE CALIDAD EN CÁNCER: LA EXPERIENCIA ESPAÑOLA.

Presentación

Hernández Iglesias, Teresa

Introducción

Martinez Pozo, Antonio

Industria del diagnóstico

Ramos, María Teresa

Oncólogo

Prat, Aleix

Biólogo Molecular

Hernández-Losa, Javier

Político

Borrás, Josep María

Paciente

Amador, María Luz

Calidad Asistencial

Suñol, Rosa



PROGRAMA

VIERNES 28

**TUMORES DE CÉLULA PEQUEÑA Y NEUROENDOCRINOS
EN LA REGIÓN DE CABEZA Y CUELLO**

08:30 - 08:50 Caso 1

Eloy, Catarina

08:50 - 09:10 Caso 2

Gomà Gallego, Montserrat

09:10 - 09:30 Caso 3

Rodrigo Calvo, Maite

09:30 - 09:45 Discusión

09:45 - 10:05 Caso 4

Ortiz Durán, Rosa

10:05 - 10:25 Caso 5

Mejía Urbáez, Elaine

10:25 - 10:45 Caso 6

Temprana Salvador, Jordi

10:45 - 11:00 Discusión

**HEPATOPATÍA POR FÁRMACOS Y TÓXICOS.
PATRONES LESIONALES HEPÁTICOS**

08:30 - 08:55

Patrón Colestásico

Madrigal, Beatriz

08:55 - 09:20

Patrón esteatósico

Serrano Piñol, Teresa

09:20 - 09:45

Patrón hepatitis autoinmune

Rodríguez-Gil, Yolanda

09:45 - 10:10

Patrón de alteraciones vasculares (SOS)

Petit, Anna

10:10 - 10:30 Discusión

D I A G N Ó S T I C A

LONGWOOD

Soluciones para el ámbito de la Oncología Molecular



nCounter®

Ensayos de expresión de hasta 800 genes simultáneamente en una sola muestra.



NGS

Soluciones completas: desde la preparación de librerías al análisis e interpretación de datos con softwares bioinformáticos intuitivos y fáciles de usar



GeoMx™ Digital Spatial Profiler

Estudio espacial de ARN y proteínas.

Nuestras soluciones permiten

- ✓ Caracterizar la biología del tumor.
- ✓ Profundizar en su comportamiento.
- ✓ Estudiar el microambiente y la respuesta inmune.
- ✓ Identificar las mutaciones causantes de los principales tumores sólidos.



PROGRAMA

VIERNES 28

ACTUALIZACIONES EN DERMATOPATOLOGÍA

08:30 - 08:35

Presentación de la sesión

Colmenero, Isabel

08:35 - 08:47

Actualización en linfomas cutáneos

Rodríguez Pinilla, Socorro María

08:47 - 08:59

Novedades en virus y piel

Santonja, Carlos

08:59 - 09:11

Lesiones vasculares infantiles: cómo aplicar la nueva clasificación

Colmenero, Isabel

09:11 - 09:23

Alteraciones moleculares en los distintos tipos de tumores de Spitz.

La nueva clasificación de los tumores de Spitz

Prieto, Víctor Gerardo

09:23 - 09:35

Actualización en enfermedades infecciosas cutáneas

Laga, Álvaro

09:35 - 09:47

Actualización en Paniculitis neutrofilicas

Llamas Velasco, Mar

09:47 - 09:59

Actualización en Histiocitosis

Garrido, María

09:59 - 10:11

Actualización en biopsia de enfermedades ampollasas

Mascaró Galy, José-Manuel

10:11 - 10:30 **Discusión**

ACTUALIZACIÓN EN SARCOMAS DE PARTES BLANDAS
PEDIÁTRICOS Y SU APARICIÓN EN ADULTOS

08:30 - 08:45

Problemática del diagnóstico anatomopatológico de los Sarcomas.
Interpretación de los datos morfológicos inmunohistoquímicos y moleculares

Romagosa, Cleofé

08:45 - 09:00

Rabdomiosarcoma. Clasificación molecular y nuevas guías anatomo-
patológicas

Garrido, Marta

09:00 - 09:15

Tumores NTRK-relacionados pediátricos

Azorín, Daniel



PROGRAMA

VIERNES 28

09:15 - 09:45

Sarcomas emergentes de partes blandas en edad pediátrica y adultos
Marcilla, David

09:45 - 10:30 *Discusión*

TEAP'S: PRESENTE Y FUTURO DE NUESTRA TITULACIÓN

11:30 - 12:30

“Ciencias biomédicas laboratoriales: todo el laboratorio en un curso de 240 ECTS en Portugal
Borges-Ferro, Amadeu

12:30 - 13:30

Situación actual educativa. Comparación con Países de la Unión Europea. Gestiones oficiales realizadas
Rodríguez Ballesta, Juan Felipe

SESIÓN CONJUNTA SEAP-SEC: CÁNCER DE PULMÓN. PATOLOGÍA DE PRECISIÓN

11:30 - 11:35 *Presentación*

Enguita, Ana Belén

11:35 - 11:55

Determinación de citoquinas en pacientes COVID como predictora de evolución a fibrosis.

Gómez-Román, Javier

11:55 - 12:35

Citopatología de lesiones mediastínicas y correlación histológica. Casos y retos clínicos.

Benito Berlinches, Amparo

Pijuan, Lara

Enguita, Ana Belén

Labiano, Tania

12:35 - 12:55

Utilidad de la citología en el seguimiento como método de primera elección en la detección de mutaciones de resistencia.

Benito Berlinches, Amparo

12:55 - 13:25

Más allá del PD-L1 en cáncer de pulmón de célula no pequeña: estudio del microambiente tumoral en tejido

Lozano, Dolores

13:15 - 13:30 *Discusión*



PROGRAMA

VIERNES 28

SESIÓN CONJUNTA DEL GRUPO DE TRABAJO DE INMUNOHISTOQUÍMICA Y PATOLOGÍA MOLECULAR Y GRUPO DE TRABAJO DE NEUROPATOLOGÍA

11:30 - 11:35 Presentación de la sesión

Hernández Laín, Aurelio

Hernández-Losa, Javier

11:35 - 12:00

“Pitfalls” en patología molecular

Ramón y Cajal, Santiago

12:00 - 12:15

Actualización en el diagnóstico de los tumores cerebrales. I. Gliomas

Carrato Moñino, Cristina

12:15 - 12:30

Actualización en el diagnóstico de los tumores cerebrales. II. Tumores pediátricos y en adultos jóvenes

Martínez-Saez, Elena

12:30 - 12:40

Nuevas entidades en el diagnóstico de tumores cerebrales

Ruiz, Irune

12:40 - 12:50

Evidencia de alteración genética mediante técnica inmunohistoquímica clave en el diagnóstico de un tumor embrionario

Ceballos, María Isabel

12:50 - 13:00

Tumor de células redondas pequeñas azules en niño de 6 años

Estrada Mallarino, Natalia

13:00 - 13:10

Caso clínico ilustrativo de la utilidad de las nuevas plataformas moleculares en el diagnóstico neuropatológico

Idoate, Miguel Ángel

13:10 - 13:30 Discusión

ACTUALIZACIÓN PATOLOGÍA GINECOLÓGICA

11:30 - 11:35 Presentación de la sesión

Salas Valien, José Santos

11:35 - 12:00

Neoplasias del tracto genital inferior asociadas e independientes de VPH

Ordi, Jaume

12:00 - 12:25

Actualización en tumores mesenquimales uterinos

Oliva, Esther

12:25 - 12:50

Clasificación molecular del carcinoma de endometrio ¿Debe aplicarse ya en la rutina clínica?

Hardisson, David



PROGRAMA

VIERNES 28

12:50 - 13:15

Actualización en la Patología Molecular del Cáncer de Ovario

Palacios Calvo, José

13:15 - 13:30 **Discusión**

RGT DE PATOLOGÍA DIGITAL : ¿QUÉ ESTÁS HACIENDO AHORA EN DIGITAL QUE TE GUSTA TANTO?

11:30 - 11:35 Bienvenida y agenda

Pijuan, Lara

11:35 - 12:00

Experiencia con la licitación de DigipatICS

Temprana Salvador, Jordi

12:00 - 12:25

¿Mis hobbies? Coleccionar ratones y hablar con mi monitor

Alcaraz, Eduardo

12:25 - 12:50

Predicción de características histológicas y moleculares en patología digital mediante Inteligencia Artificial

Gibert, Joan

12:50 - 13:20

Caracterización del cáncer mediante IA y algoritmos de machine learning

García Rojo, Marcial

13:20 - 13:30

Preguntas y cierre de la Reunión de Trabajo

Pijuan, Lara

ACTUALIZACIÓN EN INMUNOTERAPIA EN CÁNCER DE MAMA

11:30 - 11:35 **Presentación**

Peg, Vicente

11:35 - 11:55

Conceptos básicos de Inmunología

Gros, Alena

11:55 - 12:15

Inmunoterapia en cáncer de mama: lo que hay y lo que viene

Zamora-Adelantado, Esther

12:15 - 12:40

Biomarcadores para la inmunoterapia: el papel del patólogo

Cabrera, Gloria

12:40 - 13:10

Casos conflictivos de valoración PD-L1

Peg, Vicente

13:10 - 13:30 **Discusión**



A global genomic diagnostics company

nCounter® Dx Analysis System

Prosigna
BREAST CANCER ASSAY

Envisia*
GENOMIC CLASSIFIER



MORE PRODUCTS

Click on the logos to know more:

Prosigna†
BREAST CANCER ASSAY

Envisia‡
GENOMIC CLASSIFIER

Percepta‡
GENOMIC SEQUENCING CLASSIFIER

Afirma‡
GENOMIC SEQUENCING CLASSIFIER

Decipher‡
BLADDER GENOMIC CLASSIFIER

Decipher‡
PROSTATE BIOPSY GENOMIC CLASSIFIER

A global diagnostics company that improves patient care by helping inform diagnosis and treatment decisions throughout the patient journey in cancer and other diseases. **Veracyte**® develops and commercialises both in-vitro diagnostic (IVD) and CLIA-regulated laboratory developed tests (LDTs).

Headquarters in South San Francisco, California (CLIA labs in SSF and San Diego).

Exclusive license to develop and commercialise diagnostic tests on the **nCounter® Dx Analysis System** through which we plan to make our genomic tests available to physicians and their patients in global markets.

- **Prosigna® Breast Cancer Prognostic Gene Signature Assay** is currently available on the nCounter® Dx Analysis System. **Prosigna®** is a 2nd generation genomic test that provides more comprehensive information combining tumor gene expression, clinico-pathological factors and intrinsic subtypes[§] to better inform treatment decisions.
- We plan to introduce our **Envisia® Genomic Sequencing Classifier**, for improved confidence in interstitial lung disease diagnosis, on the nCounter® Dx Analysis System.

Presence in 7 of the 10 most common cancers in the U.S. with our current and in-development tests.



www.veracyte.com

support@veracyte.com



*Envisia nCounter® is under development. †Prosigna Breast Cancer Prognostic Gene Signature Assay for use on the nCounter® Dx Analysis System is 510(k) cleared and CE-marked for in vitro diagnostic use in the United States and EU, respectively. See Package Insert for details. ‡Laboratory developed tests provided by Veracyte's company CLIA-regulated clinical laboratories in South San Francisco or San Diego, USA). §Identification of the intrinsic subtypes is not available in the USA.



PROGRAMA
VIERNES 28

**CURSO TEÓRICO-PRÁCTICO DE PATOLOGÍA MOLECULAR
EN CARCINOMAS GASTROINTESTINALES Y
BILIOPANCREÁTICOS II**

11:30 - 11:55

Papel del patólogo en el abordaje multidisciplinar actual en adenocarcinoma ductal de páncreas. Novedades.

Salcedo Allende, María Teresa

11:55 - 12:20

Biomarcadores emergentes, Inmunoterapia y Marcadores Agnósticos: PD-L1, NTRK, FGFR2, TMB, BRCA...

Iglesias, Mar

12:20 - 12:45

Cáncer hereditario: Carcinoma colorrectal hereditario. Síndrome de Lynch y algoritmos diagnósticos

Musulén, Eva

12:45 - 13:25

Gallbladder dysplasia and carcinoma. Diagnostic challenges and New Concepts

Adsay, Volkan

13:20 - 13:30 Discusión

PATROCINADO POR:  **Janssen Oncology**
PHARMACEUTICAL COMPANY OF Janssen-Janssen

Jornada sobre el Reglamento (UE) 2017/74 (IVDR) sobre los productos sanitarios para diagnóstico in vitro. Aspectos generales y ámbito de aplicación.

**PROLIFERACIONES HEMATOLINFÓIDES ASOCIADAS
A INFECCIÓN VIRAL**

11:30 - 11:55

Procesos linfoproliferativos EBV positivos. LBDCG EBV+, ulcera mucocutánea, linfomas asociados con inflamación crónica

Rodríguez Pinilla, Socorro María

11:55 - 12:20

Linfomas de fenotipo plasmablastico

Campo, Elias

12:20 - 12:45

Linfoproliferativos infantiles asociados con EBV
Quintanilla de Fend, Leticia

12:45 - 13:10

Histopatología de la infección por COVID19 en los órganos hematolinfoides

Piris, Miguel Ángel

13:10 - 13:30 Discusión



PROGRAMA
VIERNES 28

PATROCINADO POR: 

PATROCINADO POR: 
Innovators by Nature

WORKSHOP PALEX - DIGIPATICS

13:30 - 13:35 Introducción. Contenido

13:35 - 13:45

Nacimiento del Proyecto. Planificación y Objetivos

Matías-Guú, Xavier

13:45 - 14:00

Proyecto DigipatiCS - Importancia de la gestión del proyecto e integraciones

Temprana Salvador, Jordi

14:00 - 14:15

Solución Palex/3D Histech

14:15 - 14:35

Generación de algoritmos IA – Entrenamiento

15:00 - 15:15 Mesa Redonda - Preguntas

SALTO DE LA PATOLOGÍA DIGITAL A LA COMPUTACIONAL.

APLICACIONES DE CIVAGENIUS®MDT EN COMITÉ DE TUMORES Y BIG DATA

13:30 - 13:40

Introducción MDT Plataforma Digital

13:40 - 13:55 Caso 1

MDT Cuidados Paliativos

13:55 - 14:10 Caso 2

MDT Oncología Radioterápica

14:10 - 14:25 Caso 3

MDT Patología Digestiva

14:25 - 14:40 Caso 4

MDT Anatomía Patológica

14:40 - 14:55

Cómo transformar las Historias Clínicas Digitales en Big Data para construir modelos predictivos personalizados

14:55 - 15:15 Conclusiones y cierre



PROGRAMA

VIERNES 28

PATROCINADO POR:  **Agilent Technologies**

 AstraZeneca

AGILENT COMO SOCIO TECNOLÓGICO EN MEDICINA DE PRECISIÓN

13:30 - 14:00

Agilent como socio tecnológico en Medicina de Precisión
Hardisson, David

CURSO PARA TÉCNICOS ESPECIALISTAS EN ANATOMÍA PATOLÓGICA: FUNCIONES DE LOS TEAP EN AUTOPSIAS CLÍNICAS VS AUTOPSIAS JUDICIALES

13:30 - 14:15

Autopsias Clínicas
Usón, Alejandra

14:15 - 15:00

Autopsias Judiciales
Sancho, Jennifer

15:00 - 15:30 Discusión

Giner, Juan

WORKSHOP ASTRAZENECA: TALLER DE DIAGNÓSTICO DE BIOMARCADORES DDR PARA MUESTRAS TUMORALES DE OVARIO Y PRÓSTATA

13:30 - 13:50

Charla General Sobre Diagnóstico Molecular de BRCA1/2, HRR Y HRD e importancia de los comités moleculares de tumores
Beatriz Bellosillo

13:50-14:05

Simulación de comité molecular de tumores para muestras de ovario y para muestras de próstata. Presentación de casos de ovario
Irma Costa

14:05-14:20

Presentación de casos de próstata
Alvaro Pinto

14:20-14:30: Discusión

Generación de algoritmos IA – Entrenamiento



PROGRAMA
VIERNES 28



PATROCINADO POR:

CAMBIO DE PARADIGMA EN EL CÁNCER DE ENDOMETRIO

13:30 - 13:45

Relevancia clínica de la determinación de la inestabilidad de micro-satélites en el cáncer de endometrio

Matías-Guú, Xavier

13:45 - 14:00

Actualidad y perspectivas futuras del tratamiento del cáncer de endometrio avanzado o recurrente

14:00 - 14:15 *Discusión*

**CITOLOGÍA DE ORINA. EL SISTEMA PARIS
¿ DÓNDE ESTAMOS Y A DÓNDE VAMOS?**

15:15 - 15:20 *Presentación*

Granados, Rosario

15:20 - 15:40

Instrumented samples in urinary tract

Chandra, Ashish

15:40 - 16:00

¿Qué nos cuentan las orinas cuando no hay tumor?

Dinarès, M Carme

16:00 - 16:20

El Sistema París. Aspectos prácticos para nuestros laboratorios.

Granados, Rosario

16:20 - 16:40

Técnicas auxiliares en citología de orina.

Solé, Manuel

16:40 - 17:00

Lesiones infrecuentes en citología de orina.

Fernández-Aceñero, María Jesús

17:00 - 17:15 *Discusión*

**CURSO CORTO : TIPS Y CONSEJOS PARA ENTRAR
EN LA PATOLOGÍA DIGITAL**

15:15 - 15:20 *Bienvenida y agenda*

Pijuan, Lara

15:20 - 15:45

Introducción a la Patología Digital for dummies

Temprana Salvador, Jordi

15:45 - 16:10

Consejos técnicos previos a la introducción de slides en un escáner

Massó, Jordi

16:10 - 16:35

Paso de ser patólogo@ clásico a un@ digital, ¿en qué puedo prepararme?

Aneiros, José

16:35 - 17:00

Como convencer a tu jefe y a gerencia de cambiar a Patología Digital

Ortiz, Cristian



PROGRAMA

VIERNES 28

17:00 - 17:15

Preguntas y cierre del curso

Pijuan, Lara

PATROCINADO POR:  AstraZeneca

LESIONES PROSTÁTICAS CONFLICTIVAS

15:15 - 15:40

El espectro de las lesiones del estroma prostático
de Torres, Inés

15:40 - 16:00

El diagnóstico del cáncer de próstata al límite
García Muñoz, Isabel

16:00 - 16:20

PIN de alto grado versus Carcinoma intraductal
Ortiz-Rey, José Antonio

16:20 - 16:40

El urotelio en la próstata
Trias, Isabel

16:40 - 17:00

La transdiferenciación neuroendocrina
Arce, Yolanda

17:00 - 17:15 **Discusión**

SESIÓN PRESIDENCIAL

15:15 - 15:25 Discurso del Presidente

Matías-Guío, Xavier

15:25 - 15:30 Entrega del Premio Ramón y Cajal

García, Juan Fernando

15:30 - 15:55 Conferencia

Piris, Miguel Ángel

15:55 - 16:00 Entrega del Premio Pio del Río Ortega

Palacios Calvo, José

16:00 - 16:25 Conferencia

Oliva, Esther

16:25 - 16:30 Entrega del Premio Tello

Pardo Mindán, Javier

16:30 - 16:55 Conferencia

Sola, Iosu

16:55 - 17:40 Entrega de premios del Congreso

González Farré, Blanca

17:40 - 17:50 Discurso del Presidente Electo

Rodríguez Peralto, José Luis

17:50 - 17:50 Ceremonia de toma de posesión del nuevo Presidente

Matías-Guío, Xavier



PROGRAMA

VIERNES 28

SEMINARIO DE TÉCNICOS DE ANATOMÍA PATOLÓGICA

15:15 - 15:45

La figura del técnico en el ámbito de investigación a nivel hospitalario
Purqueras, Elvira

15:45 - 16:15

Recolección y procesamiento de muestras biológicas para ensayos clínicos oncológicos

Jimenez, Jose

16:15 - 16:45

La patología digital y la inmunofluorescencia directa
Rodriguez, Diana-Milena

16:45 - 17:15

Aplicaciones de biología molecular en citología. Fundamentos y retos
Muñoz Ventura, Anais

Kutsak Kutsak, Eugenia



RGT PATOLOGIA INTERVENCIONISTA EN REALIDAD VIRTUAL

11:30 - 11:45

Presentación y bienvenida
Villar-Zarra, Karen

11:45 - 13:00

Fundamentos de procedimientos ecoguiados en Realidad Virtual
Villar-Zarra, Karen

13:00 - 13:30 **Discusión**



PATROCINADORES





COMUNICACIONES LIBRES

GANGLIONEUROMATOSIS DIFUSA INTESTINAL COMO HALLAZGO INSOSPECHADO EN AUTOPSIA.
ePÓSTER: Autopsias clínicas

¿CANDIDIASIS PERINATAL: CONGÉNITA O NEONATAL?
ePÓSTER: Autopsias clínicas

¿ES POSIBLE HACER UNA AUTOPSIA DE PACIENTE COVID+ NEGATIVIZADO POSTERIORMENTE EN CUALQUIER SALA DE AUTOPSIA?
MINI ORAL: Autopsias clínicas

AMILOIDOSIS PRIMARIA SISTÉMICA: PRESENTACIÓN DE UN CASO DE AUTOPSIA
ePÓSTER: Autopsias clínicas

ANGIOMA CAVERNOSO INTRAVENTRICULAR CON CALCIFICACIONES DE TIPO PSAMOMATOSO
ePÓSTER: Autopsias clínicas

BIOPSIAS POR PUNCIÓN POST MÓRTEM EN PACIENTES CON COVID-19
ePÓSTER: Autopsias clínicas

CALCIFICACIÓN METASTÁSICA MULTIORGÁNICA SECUNDARIA A ADENOMA PARATIROIDEO ATÍPICO.
ePÓSTER: Autopsias clínicas

CARACTERÍSTICAS CLÍNICO - MORFOLÓGICAS Y GENÉTICAS DE LA MIOCARDIOPATÍA ARRITMOGÉNICA EN 41 CASOS DE FALLECIDOS POR MUERTE SÚBITA.
ePÓSTER: Autopsias clínicas

CARACTERÍSTICAS CLÍNICO - MORFOLÓGICAS Y GENÉTICAS DE LA MIOCARDIOPATÍA ARRITMOGÉNICA EN 41 CASOS DE FALLECIDOS POR MUERTE SÚBITA.
MINI ORAL: Autopsias clínicas

CASO DE AUTOPSIA EN PACIENTE CON MIOCARDIOPATÍA HIPERTRÓFICA Y MUTACIÓN DEL GEN MYBPC₃ CON VARIANTE P.E542Q EN EL EXÓN 18.
ePÓSTER: Autopsias clínicas

DEPÓSITO MASIVO DE FIBRINA INTERVELLOSITARIO E INTERVILLOSITIS EN INFECCIÓN PLACENTARIA POR SARS-COV-2 ASOCIADA A MUERTE FETAL INTRAÚTERO.
MINI ORAL: Autopsias clínicas

DIAGNÓSTICO INESPERADO EN PACIENTE JOVEN CON HIPERTENSIÓN PULMONAR
ePÓSTER: Autopsias clínicas

DIAGNÓSTICO PRENATAL, NECROPSIA Y CORRELACIÓN GENÉTICA DE SÍNDROME DE APLASIA DE RADIO CON TROMBOCITOPENIA (TAR)
ePÓSTER: Autopsias clínicas

DISPLASIA RENAL-HEPÁTICA-PANCREÁTICA ASOCIADA A SITUS INVERSUS TOTALIS Y SECUENCIA DE POTTER.
ePÓSTER: Autopsias clínicas

DISPLASIA RENAL-HEPÁTICA-PANCREÁTICA ASOCIADA A SITUS INVERSUS TOTALIS Y SECUENCIA DE POTTER.
MINI ORAL: Autopsias clínicas

EL EXTRAÑO CASO DEL DIPROSOPO TETRAOFTALMO: PRESENTACIÓN DE UNA AUTOPSIA FETAL, ESTUDIO GENÉTICO Y REVISIÓN DE LA LITERATURA
MINI ORAL: Autopsias clínicas

EL VALOR DE LAS AUTOPSIAS COM. ORAL: Autopsias clínicas

ESPIÑA BÍFIDA QUÍSTICA TIPO MIELOMENINGOCELE EN FETO MASCULINO DE 21 SEMANAS DE GESTACIÓN
ePÓSTER: Autopsias clínicas

FIBROSIS HEPÁTICA CONGÉNITA EN NEONATO
ePÓSTER: Autopsias clínicas

HALLAZGOS HISTOPATOLÓGICOS OBSERVADOS EN AUTOPSIA DE PACIENTES CON INFECCIÓN POR COVID-19 (SARS-COV-2). SERIE DE 6 CASOS
COM. ORAL: Autopsias clínicas

HALLAZGOS PULMONARES EN 31 AUTOPSIAS DE PACIENTES COVID-19 EN RELACIÓN CON EL TIEMPO DE EVOLUCIÓN COM. ORAL: Autopsias clínicas

HISTOPATOLOGÍA DEL COVID-19: BIOPSIAS POSTMORTEM
MINI ORAL: Autopsias clínicas

IMPORTANCIA DEL ESTUDIO AUTÓPSICO EN CASOS DE ACINESIA FETAL
MINI ORAL: Autopsias clínicas

LINFOMA B DIFUSO DE CÉLULA GRANDE (LBDCG) VIRUS HERPES HUMANO 8 (HHV-8) POSITIVO EN PACIENTE CON VIRUS DE INMUNODEFICIENCIA HUMANA (VIH): ESTUDIO NECRÓPSICO
ePÓSTER: Autopsias clínicas

MADURACIÓN VELLOSIARIA ACELERADA (MVA) COMO CAMBIO SECUNDARIO A CROMOSOMOPATÍA
ePÓSTER: Autopsias clínicas

MENINGOENCEFALOMIELITIS LINFOCITARIA SECUNDARIA A IPILIMUMAB: UN CASO DE AUTOPSIA
ePÓSTER: Autopsias clínicas

MÉTODOS PARA LA APERTURA DE RAQUIS EN UNA AUTOPSIA
ePÓSTER: Autopsias clínicas

MICROANGIOPATÍA TROMBÓTICA TUMORAL PULMONAR POR ADENOCARCINOMA PANCREÁTICO DIAGNOSTICADO POSTMORTEM.
ePÓSTER: Autopsias clínicas

MIOCARDITIS SECUNDARIA A TRATAMIENTO CON NIVOLUMAB: EFECTO ADVERSO POCO FRECUENTE E INFRVALORADO DE LOS INHIBIDORES DE LOS PUNTOS DE CONTROL INMUNITARIO.
MINI ORAL: Autopsias clínicas

MUERTE INESPERADA EN POSTOPERATORIO: UNA AUTOPSIA RESOLUTIVA
ePÓSTER: Autopsias clínicas

NO OLVIDEMOS AL TOXOPLASMA EN LAS NEOPLASIAS LINFOIDES: DOS CASOS AUTÓPSICOS
MINI ORAL: Autopsias clínicas

ÓBITOS INTRAUTERO EN PACIENTES CON ENFERMEDAD POR CORONAVIRUS 2019 (COVID-19) ACTIVA. PRESENTACIÓN DE 4 ESTUDIOS AUTÓPSICOS.
COM. ORAL: Autopsias clínicas



COMUNICACIONES LIBRES

PASOS PARA LA EXTRACCIÓN DEL ENCÉFALO

ePÓSTER: Autopsias clínicas

PENTALOGÍA DE CANTRELL CON ECTOPIA CORDIS

ePÓSTER: Autopsias clínicas

PENTALOGÍA DE CANTRELL CON ECTOPIA CORDIS

ePÓSTER: Autopsias clínicas

RIESGO BIOLÓGICO EN LA SALA DE AUTOPSIAS

ePÓSTER: Autopsias clínicas

SÍNDROME DE NOONAN: HALLAZGOS AUTÓPSICOS

ePÓSTER: Autopsias clínicas

SÍNDROME HIPEREOSINOFÍLICO Y SUS MANIFESTACIONES. A PROPÓSITO DE UN CASO DE AUTOPSIA.

ePÓSTER: Autopsias clínicas

SÍNDROME IPEX. A PROPÓSITO DE UN CASO.

COM. ORAL: Autopsias clínicas

TUBERCULOSIS MILIAR: A PROPÓSITO DE UN CASO DIAGNOSTICADO POR AUTOPSIA EN ÉPOCA COVID

ePÓSTER: Autopsias clínicas

ADENOCARCINOMA DE CÉLULAS BASALES DE GLÁNDULA SUBMAXILAR: UNA ENTIDAD INFRECUENTE

ePÓSTER: Cabeza y cuello

ANGIOSARCOMA TIROIDEO: A PROPÓSITO DE UN CASO Y REVISIÓN DE LA LITERATURA

ePÓSTER: Cabeza y cuello

CARCINOMA DE CÉLULAS ACINARES DE FOSA NASAL.

ePÓSTER: Cabeza y cuello

CARCINOMA DE GLANDULAS CERUMINOSAS DEL OIDO EXTERNO. DIAGNOSTICO EN CONSULTA DE ALTA RESOLUCIÓN.

MINI ORAL: Cabeza y cuello

CARCINOMA EPIDERMÓIDE DE TIPO ACANTOLÍTICO EN LARINGE ¿UNA VARIANTE MÁS AGRESIVA?

ePÓSTER: Cabeza y cuello

CARCINOMA MUCOEPIDERMÓIDE INTRAÓSEO MANDIBULAR: A PROPÓSITO DE UN CASO

MINI ORAL: Cabeza y cuello

CARCINOMA NASOSINUSAL MULTIFENOTÍPICO ASOCIADO AL VIRUS DEL PAPILOMA HUMANO. A PROPÓSITO DE UN CASO.

MINI ORAL: Cabeza y cuello

CARCINOMA NEUROENDOCRINO DE CABEZA Y CUELLO, PRESENTACIÓN DE DOS CASOS

MINI ORAL: Cabeza y cuello

CARCINOMA NEUROENDOCRINO POBREMENTE DIFERENCIADO Y CARCINOMA ESCAMOSO EN LARINGE, UNA ASOCIACIÓN INFRECUENTE.

ePÓSTER: Cabeza y cuello

CARCINOMA SECRETOR DE GLÁNDULA SALIVAL: NUESTRA EXPERIENCIA

COM. ORAL: Cabeza y cuello

CARCINOMA SINONASAL CON CARACTERÍSTICAS DE TIPO ADENOIDE QUÍSTICO RELACIONADO CON HPV: PRESENTACIÓN DE UN CASO

MINI ORAL: Cabeza y cuello

ENFERMEDAD DE CASTLEMAN EN GANGLIO LINFÁTICO INTRAPAROTÍDEO: UNA PRESENTACIÓN INUSUAL

ePÓSTER: Cabeza y cuello

EXPRESIÓN DE P16 EN TUMORES DE CABEZA Y CUELLO MÁS ALLÁ DEL CARCINOMA DE CÉLULAS ESCAMOSAS.

ePÓSTER: Cabeza y cuello

EXPRESIÓN DE PDL1 EN CARCINOMAS DE CABEZA Y CUELLO: UNA EXPERIENCIA DE 4 AÑOS

ePÓSTER: Cabeza y cuello

EXPRESIÓN DE PD-L1 Y SU ASOCIACIÓN CON OTROS BIOMARCADORES EN AMELOBLASTOMAS

COM. ORAL: Cabeza y cuello

IMPLICACIONES DEL VIRUS DE PAPILOMA HUMANO Y LA CICLINA D1 EN EL CÁNCER DE OROFARINGE

COM. ORAL: Cabeza y cuello

INSUFICIENCIA RESPIRATORIA NASAL COMO PRIMERA MANIFESTACIÓN DE UN MENINGIOMA

ePÓSTER: Cabeza y cuello

LA ÚVULA COMO LOCALIZACIÓN INUSUAL DE UNA ENTIDAD BENIGNA RARA: HIPERPLASIA ADENOMATOIDE DE GLÁNDULAS SALIVALES MINOR

COM. ORAL: Cabeza y cuello

LESIONES FIBROÓSEAS DE LA MANDÍBULA: REVISIÓN DE 11 CASOS.

ePÓSTER: Cabeza y cuello

LINFOMA DE CÉLULAS T/NK EXTRANODAL DE TIPO NASAL QUE DEBUTA CON RINORREA PURULENTO. DIAGNÓSTICO MEDIANTE BIOPSIA CUTÁNEA.

ePÓSTER: Cabeza y cuello

MELANOMA DE MUCOSA NASAL. A PROPÓSITO DE 3 CASOS.

ePÓSTER: Cabeza y cuello

MELANOMA MALIGNO DE FOSA NASAL: PRESENTACIÓN DE DOS CASOS Y REVISIÓN DE LA LITERATURA

ePÓSTER: Cabeza y cuello

MENINGIOMA EXTRACRANEAL: A PROPÓSITO DE UN CASO

ePÓSTER: Cabeza y cuello

PAROTIDITIS RELACIONADA CON LA ENFERMEDAD POR IGG4 ASOCIADA A CARCINOMA DUCTAL SALIVAL: A PROPÓSITO DE UN CASO.

MINI ORAL: Cabeza y cuello

PRESENTACIÓN DE UN QUISTE GLANDULAR ODONTOGÉNICO

ePÓSTER: Cabeza y cuello

RABDOMIOMA DE TIPO ADULTO MULTIFOCAL EN SUELO DE LA BOCA: A PROPÓSITO DE UN CASO.

COM. ORAL: Cabeza y cuello

RABDOMIOMA DEL ADULTO EN CABEZA Y CUELLO: PRESENTACIÓN DE 2 CASOS Y REVISIÓN DE LA LITERATURA

ePÓSTER: Cabeza y cuello

RABDOMIOSARCOMA FUSOCELULAR DE CAVIDAD ORAL.

ePÓSTER: Cabeza y cuello

REVISIÓN DE 5 CASOS DE CARCINOMA SECRETOR DE GLÁNDULA SALIVAL (MASC)

COM. ORAL: Cabeza y cuello



COMUNICACIONES LIBRES

SIALOMETAPLASIA NECROTIZANTE: UNA ENTIDAD SIMULADORA. A PROPÓSITO DE DOS CASOS.
ePÓSTER: Cabeza y cuello

TUMOR AZUL BASALIOIDE DE GLÁNDULA SALIVAL
ePÓSTER: Cabeza y cuello

TUMOR FIBROSO SOLITARIO EN CABEZA Y CUELLO, UNA ENTIDAD POCO FRECUENTE EN UNA LOCALIZACIÓN INUSUAL.
MINI ORAL: Cabeza y cuello

ANÁLISIS RETROSPECTIVO Y CORRELACIÓN CLÍNICO-PATOLÓGICA DE LOS LÍQUIDOS SEROSOS SEGÚN EL SISTEMA INTERNACIONAL DE NOTIFICACIÓN DE FLUIDOS SEROSOS (TIS).
MINI ORAL: Citopatología

APLICACIÓN DE LA CLASIFICACIÓN DE MILÁN A LA PAAF DE GLÁNDULA SALIVAL CON CORRELACIÓN CITO-HISTOLÓGICA EN UN HOSPITAL DE TERCER NIVEL.
MINI ORAL: Citopatología

CARACTERÍSTICAS CITOLÓGICAS DEL ADENOCARCINOMA DE GLÁNDULA LAGRIMAL
ePÓSTER: Citopatología

CARACTERIZACIÓN CITOLÓGICA Y MOLECULAR DEL CARCINOMA SECRETOR DE MAMA
MINI ORAL: Citopatología

CARCINOMA HISTIOCITOIDE DE MAMA: CORRELACIÓN CITO-HISTOLÓGICA EN PACIENTE CON PRÓTESIS DE MAMA.
MINI ORAL: Citopatología

CARCINOMA MIXTO ACINAR – NEUROENDOCRINO DE PÁNCREAS DIAGNOSTICADO EN EUS-PAAF: APROXIMACIÓN DIAGNÓSTICA EN CITOLOGÍA
MINI ORAL: Citopatología

CARCINOMA PAPILAR DE TIROIDES MIXTO DE CÉLULAS COLUMNARES-HOBNAIL. CARACTERÍSTICAS CITOPATOLÓGICAS Y MOLECULARES.
ePÓSTER: Citopatología

CITOLOGÍA NASAL, UNA TÉCNICA CITOLÓGICA ÚTIL EN LA MEDICINA PERSONALIZADA
ePÓSTER: Citopatología

CLAVES EN EL DIAGNÓSTICO EN CITOLOGÍA LÍQUIDA DEL CARCINOMA MUCOEPIDERMÓIDE DE GLÁNDULA SALIVAL
MINI ORAL: Citopatología

COMPARACIÓN DE RESULTADOS ENTRE CITOLOGÍA GINECOLÓGICA CONVENCIONAL, CITOLOGÍA LÍQUIDA (THINPREP®) Y LECTURA AUTOMATIZADA (THINPREP IMAGING SYSTEM®) EN NUESTRA INSTITUCIÓN. EXPERIENCIA DE 7 AÑOS.
ePÓSTER: Citopatología

CRIBADO DE CÁNCER ANAL EN PACIENTES VIH. RESULTADOS PRELIMINARES EN NUESTRO CENTRO.
ePÓSTER: Citopatología

CRIBADO DE CÁNCER CERVICAL BASADO EN LA DETECCIÓN DEL VIRUS DEL PAPILOMA HUMANO, EXPERIENCIA EN UN ÁREA DE CATALUÑA
COM. ORAL: Citopatología

CUANTIFICACIÓN DE LA EXPRESIÓN DE PD-L1 EN BLOQUE CELULAR EN PACIENTES CON CPNPC. ESTUDIO COMPARATIVO DE LA VARIABILIDAD INTER OBSERVADOR MEDIANTE MICROSCOPIA CONVENCIONAL Y ANÁLISIS DE IMAGEN.
COM. ORAL: Citopatología

DETECCIÓN DE PROTOZOOS EN CITOLOGÍA ANAL: DESCRIPCIÓN DE HALLAZGOS Y ESTUDIO DE NUESTRA SERIE
COM. ORAL: Citopatología

DIAGNÓSTICO CITOLÓGICO DE BAZO ACCESORIO PANCREÁTICO MEDIANTE ULTRASONOGRAFÍA ENDOSCÓPICA CON PUNCIÓN-ASPIRACIÓN CON AGUJA FINA: REVISIÓN DE LA LITERATURA A PROPÓSITO DE UN CASO.
MINI ORAL: Citopatología

DIAGNÓSTICO CITOLÓGICO DEL NÓDULO TIROIDEO. VALOR DE LA RAPID ON-SITE EVALUATION
MINI ORAL: Citopatología

DIAGNÓSTICO DE ENFERMEDAD MEDIASTÍNICA EN PACIENTES JÓVENES MEDIANTE PAAF-EBUS.
MINI ORAL: Citopatología

DIAGNÓSTICO DE TUMORES EXTRAUTERINOS EN CITOLOGÍA GINECOLÓGICA: REPORTE DE DOS CASOS Y REVISIÓN DE LA LITERATURA
ePÓSTER: Citopatología

DIFICULTADES DIAGNÓSTICAS EN LA PAAF DEL TUMOR DE WARTHIN
ePÓSTER: Citopatología

EMBOLIA GRASA DIAGNOSTICADA MEDIANTE CITOLOGÍA EXFOLIATIVA RESPIRATORIA
MINI ORAL: Citopatología

ESTADIAJE DE METASTASIS AXILAR EN CARCINOMA DE MAMA MEDIANTE PUNCIÓN ASPIRACIÓN CON AGUJA FINA. CORRELACIÓN SEGÚN CLASIFICACIÓN BEDI.
MINI ORAL: Citopatología

ESTUDIO CITOLÓGICO, MOLECULAR, FLORA VAGINAL Y SEGUIMIENTO EN MUJERES MENORES DE 25 AÑOS DE NUESTRA ÁREA HOSPITALARIA PREVIO A LAS NUEVAS RECOMENDACIONES DE CRIBADO.
ePÓSTER: Citopatología

ESTUDIO DE PUNCIÓNES DE ADENOPATÍAS TRAS LA VACUNA CONTRA EL COVID-19
COM. ORAL: Citopatología

ESTUDIO DE VALIDACIÓN DE SIMULADOR DE PUNCIÓN ASPIRACIÓN CON AGUJA FINA
ePÓSTER: Citopatología

ESTUDIO LONGITUDINAL DE HPV EN CÁNCER DE CÉRVIX: SEGUIMIENTO A 5 AÑOS DE MUJERES CON HPV-POSITIVO Y CITOLOGÍA NEGATIVA EN COTEST CON MRNA
COM. ORAL: Citopatología

EVOLUCIÓN DE LA INFECCIÓN DEL VIRUS DEL PAPILOMA HUMANO DE ALTO RIESGO EN UNA REGIÓN SANITARIA TRAS 14 AÑOS DE EXPERIENCIA.
ePÓSTER: Citopatología



COMUNICACIONES LIBRES

IMPACTO DE LA PANDEMIA (COVID 19) EN LOS RESULTADOS DE LA CITOLOGÍA GINECOLÓGICA 2020
ePÓSTER: Citopatología

IMPACTO DEL ESTUDIO DE LA MUTACIÓN BRAFV600E EN LAS PUNCIÓNES TIROIDEAS CON DIAGNÓSTICO CITOLÓGICO INDETERMINADO
COM. ORAL: Citopatología

IMPLEMENTACIÓN DE UN ABP PARA LA FORMACIÓN EN CITOLOGÍA GINECOLÓGICA: EL ATLAS COLABORATIVO.
MINI ORAL: Citopatología

IMPLEMENTACIÓN DEL SISTEMA DE SYDNEY EN EL ESTUDIO DE LINFADENOPATÍAS. PAAF ECOGUIADA REALIZADA POR PATÓLOGO INTERVENCIONISTA. 2 AÑOS DE EXPERIENCIA.
COM. ORAL: Citopatología

LESIÓN MESENQUIMAL EN TEJIDO MAMARIO ECTÓPICO: DESDE LA PAAF HASTA LA BIOPSIA EXCISIONAL. PRESENTACIÓN DE UN CASO Y REVISIÓN DE LA LITERATURA.
ePÓSTER: Citopatología

METÁSTASIS DE CARCINOMA PAPILAR DE TIROIDES: RETO DIAGNÓSTICO EN PUNCIÓN TRANSBRONQUIAL GUIADA CON ULTRASONOGRAFÍA ENDOBRONQUIAL EN EL

DIAGNÓSTICO DIFERENCIAL CON EL ADENOCARCINOMA DE PULMÓN.
ePÓSTER: Citopatología

NEUROBLASTOMA CERVICAL DIAGNOSTICADO POR PUNCIÓN ASPIRACIÓN CON AGUJA FINA
ePÓSTER: Citopatología

PAPEL DE LA PUNCIÓN ASPIRATIVA CON AGUJA FINA EN LESIONES DE GLÁNDULA SALIVAL: NUESTRA EXPERIENCIA
ePÓSTER: Citopatología

PRESENCIA DE PROTOZOOS COMPATIBLES CON ENTAMOEBAS EN CITOLOGÍA VAGINAL
ePÓSTER: Citopatología

RECIDIVA DE MIXOFIBROSARCOMA DE BAJO GRADO EN MUSLO: PRESENTACIÓN COMO HEMATOMA EN FOSA OBTURATRIZ.
ePÓSTER: Citopatología

REFLEXIONES SOBRE LA CONTRIBUCIÓN DE LA CITOLOGÍA EN UNA LESIÓN PANCREÁTICA DE DIAGNÓSTICO INESPERADO
ePÓSTER: Citopatología

RIESGO DE MALIGNIDAD EN PAAF DE TIROIDES: ESTUDIO RETROSPECTIVO DE 256 PACIENTES
ePÓSTER: Citopatología

ROL DE BAP1 EN EL DIAGNÓSTICO DE MESOTELIOMA MALIGNO EN DERRAME PLEURAL. NUESTRA EXPERIENCIA.
COM. ORAL: Citopatología

SEGUIMIENTO DE LA CORRELACIÓN CITO-HISTOLÓGICA EN PUNCIÓN ASPIRACIÓN CON AGUJA FINA DE TIROIDES COMO CONTROL DE CALIDAD.
COM. ORAL: Citopatología

SISTEMA INTERNACIONAL PARA REPORTAR LOS LÍQUIDOS SEROSOS EN CITOPATOLOGÍA: RECLASIFICACIÓN DE 1326 CASOS DE LÍQUIDOS PLEURALES, ASCÍTICOS Y PERICÁRDICOS.
COM. ORAL: Citopatología

SOX-10. REALMENTE ÚTIL EN EL DIAGNÓSTICO DE METÁSTASIS DE CÁNCER DE MAMA TRIPLE NEGATIVO.
MINI ORAL: Citopatología

TINCION DUAL P16/KI67 EN UN NUEVO PROGRAMA DE CRIBADO BASADO EN DETECCIÓN DEL VIRUS DEL PAPILOMA HUMANO (VPH). ASPECTOS TÉCNICOS Y LOGÍSTICOS.
ePÓSTER: Citopatología

TRABAJO MULTIDISCIPLINAR CON NEUMOLOGÍA Y DIGESTIVO: EBUS Y EUS.
ePÓSTER: Citopatología

TRICOMONAS Y MENOPAUSIA. CAMBIO DE PARADIGMA.
ePÓSTER: Citopatología

TUMOR SÓLIDO PSEUDOPAPILAR DE PÁNCREAS, SERIE DE CASOS Y REVISIÓN DE LA LITERATURA
ePÓSTER: Citopatología

UTILIDAD DE LA CITOLOGÍA MEDIANTE IMPRONTA EN EL DIAGNÓSTICO DE LEISHMANIASIS CUTÁNEA
ePÓSTER: Citopatología

VALOR DEL ROSE EN CEPILLADOS BRONQUIALES: CONCORDANCIA ENTRE EL DIAGNÓSTICO CITOLÓGICO Y LA BIOPSIA EN LESIONES VISIBLES Y NO VISIBLES POR BRONCOSCOPIA
MINI ORAL: Citopatología

VIRUS HERPES SIMPLE (VHS) EN ORINA MEDIANTE ESTUDIO CITOLÓGICO EN MEDIO LÍQUIDO (THINPREP)
ePÓSTER: Citopatología

¿SEBACEOMA, CARCINOMA SEBÁCEO EXTRAOCULAR O SU VERSIÓN IN SITU? A VECES, UN DESAFÍO DIAGNÓSTICO.
ePÓSTER: Dermatología

ADENITIS SEBÁCEA NEUTRÓFILA. PRESENTACIÓN DE DOS CASOS DE UNA ENTIDAD EXTREMADAMENTE INFRECUENTE.
MINI ORAL: Dermatología

ADENOCARCINOMA APOCRINO INGUINAL: A PROPÓSITO DE UN CASO
ePÓSTER: Dermatología

ANGIOHISTIOCITOMA DE CÉLULAS MULTINUCLEADAS: UN DIAGNÓSTICO FÁCIL DE PASAR POR ALTO.
ePÓSTER: Dermatología

ANGIOHISTIOCITOMA DE CÉLULAS MULTINUCLEADAS. PRESENTACIÓN DE UN CASO Y REVISIÓN DE LA LITERATURA
ePÓSTER: Dermatología

ANGIOMATOSIS PRURIGIFORME: UNA NUEVA ENTIDAD PROPUESTA PARA LA PROLIFERACIÓN ANGIOMATOIDE DÉRMICA PROMINENTE SUBYACENTE AL PRÚRIGO/LIQUEN SIMPLE CRÓNICO
ePÓSTER: Dermatología

ANGIOSARCOMA SOBRE LINFEDEMA CRÓNICO
ePÓSTER: Dermatología

BETA 2-MICROGLOBULINA COMO BIOMARCADOR PREDICTOR DE RESPUESTA A INMUNOTERAPIA EN MELANOMA
COM. ORAL: Dermatología



COMUNICACIONES LIBRES

CARACTERÍSTICAS HISTOPATOLÓGICAS DEL HABÓN INDUCIDO POR CONTACTO CON SÓLIDO FRÍO EN PACIENTES AFECTOS DE URTICARIA CRÓNICA INDUCIBLE ADQUIRIDA POR FRÍO (URTICARIA A FRÍGORE)
COM. ORAL: Dermatología

CARACTERÍSTICAS MORFOLÓGICAS E INMUNOHISTOQUÍMICAS DE LOS TRASTORNOS LINFOPROLIFERATIVOS PRIMARIOS CUTÁNEOS DE CÉLULAS PEQUEÑAS E INTERMEDIAS CD4+.
COM. ORAL: Dermatología

CARCINOMA BASOCELULAR PERIANAL: EXPERIENCIA EN NUESTRO SERVICIO DESDE 2008 A LA ACTUALIDAD.
ePÓSTER: Dermatología

CARCINOMA DE PATRÓN CRIBIFORME EN PIEL: METÁSTASIS DE MAMA VS. PRIMARIO ANEXIAL. A PROPÓSITO DE UN CASO.
ePÓSTER: Dermatología

CARCINOMA DE CÉLULAS DE MERKEL GANGLIONAR SIN PRIMARIO CUTÁNEO.
COM. ORAL: Dermatología

CARCINOMA EPIDERMÓIDE CUTÁNEO CON DIFERENCIACIÓN GRANULAR: REPORTE DE UNA RARA VARIANTE
ePÓSTER: Dermatología

CARCINOMA MUCINOSO PRIMARIO CUTÁNEO: UNA ENTIDAD POCO FRECUENTE A TENER EN CUENTA
ePÓSTER: Dermatología

CISTOADENOMA APOCRINO GIGANTE
ePÓSTER: Dermatología

CORRELACION EN LA EXPRESIÓN DE PRAME ENTRE MELANOMA PRIMARIO Y METÁSTASIS EN DIFERENTES LOCALIZACIONES.
MINI ORAL: Dermatología

DERMATITIS GRANULOMATOSA INTERSTICIAL (DGI) COMO FORMA DE PRESENTACIÓN POCO FRECUENTE DE TOXICODERMIA
MINI ORAL: Dermatología

DERMATITIS LIQUENOIDE ANULAR JUVENIL SIMULANDO MICOSIS FUNGOIDE: A PROPÓSITO DE UN CASO
MINI ORAL: Dermatología

DESORDEN LINFOPROLIFERATIVO DE CÉLULAS PEQUEÑAS Y MEDIANAS T CD4+ PRIMARIO CUTÁNEO (DLCPM-PC). SERIE DE 4 CASOS.
ePÓSTER: Dermatología

DIAGNÓSTICOS DE MELANOMAS PRIMARIOS CUTÁNEOS EN UNA SITUACIÓN DE EMERGENCIA SANITARIA (COVID19)
ePÓSTER: Dermatología

ELASTOLISIS DÉRMICA PAPILAR (EDP) PSEUDOXANTOMA-LIKE: PRESENTACIÓN DE TRES CASOS.
ePÓSTER: Dermatología

ENFERMEDAD DE PAGET EXTRAMAMARIA PRIMARIA INVASIVA DEL ESCROTO EN ASOCIACIÓN CON XANTOMA VERRUCIFORME.
ePÓSTER: Dermatología

ENFERMEDAD DE PAGET MAMARIA CITOQUERATINA 7 NEGATIVA, UN RETO DIAGNÓSTICO.
ePÓSTER: Dermatología

ENFERMEDAD DE ROSAI-DORFMAN CON AFECTACIÓN CUTÁNEA COMO ÚNICA MANIFESTACIÓN CLÍNICA
ePÓSTER: Dermatología

ESCABIOSIS NODULAR. EN OCASIONES UN RETO DIAGNÓSTICO.
ePÓSTER: Dermatología

EXPRESIÓN DE P16 EN MELANOMA ESPORÁDICO. ¿DISMINUYE SU EXPRESIÓN? LA EXPERIENCIA DE NUESTRO CENTRO.
MINI ORAL: Dermatología

HAMARTOMA ANGIOMATOSO ECRINO CONGÉNITO. PRESENTACIÓN DE UN CASO Y REVISIÓN EN LA LITERATURA
ePÓSTER: Dermatología

HEMANGIOMA DE CÉLULAS FUSIFORMES EN EL CONTEXTO DEL SÍNDROME DE MAFFUCCI.
ePÓSTER: Dermatología

HEMANGIOMA HEMOSIDERÓTICO TARGETOIDE: ESTUDIO CLINICOPATOLÓGICO RETROSPECTIVO DE 22 CASOS Y REVISIÓN DE LA LITERATURA
MINI ORAL: Dermatología

HEMANGIOMA MICROVENULAR, A PROPOSITO DE UN CASO Y REVISIÓN DE LA LITERATURA.
ePÓSTER: Dermatología

HEMANGIOMA PAPILAR: 3 CASOS PEDIÁTRICOS CON DEMOSTRACIÓN DE MUTACIÓN EN GNA11
COM. ORAL: Dermatología

HISTIOCITOSIS INTRAVASCULAR (VASO SANGUÍNEO) CON HEMOFAGOCITOSIS. PRESENTACIÓN DE UN CASO Y SU RELACIÓN CON LA HISTIOCITOSIS INTRALINFÁTICA O ANGIOENDOTELIOMATOSIS REACTIVA.
MINI ORAL: Dermatología

IMPACTO DE LA PANDEMIA EN EL DIAGNÓSTICO DE NUEVOS CASOS DE MELANOMA Y CARCINOMA EPIDERMÓIDE EN UN CENTRO DE TERCER NIVEL.
MINI ORAL: Dermatología

INFECCIÓN POR HONGOS DEMATIÁCEOS DE PRESENTACIÓN EXCEPCIONAL EN EUROPA. SERIE DE 3 CASOS NO IMPORTADOS.
MINI ORAL: Dermatología

LEIOMIOSARCOMAS CUTÁNEOS: NUESTRA EXPERIENCIA EN 15 AÑOS.
ePÓSTER: Dermatología

LEISHMANIASIS CUTÁNEA TIPO NECROBIOSIS LIPOIDICA: UN NUEVO PATRÓN HISTOLÓGICO
COM. ORAL: Dermatología

LEISHMANIASIS CUTÁNEA CAMUFLADA COMO CARCINOMA ESCAMOSO
ePÓSTER: Dermatología



COMUNICACIONES LIBRES

LESIÓN INTRAEPITELIAL PAVIMENTOSA DE ALTO GRADO, SOBRE CONDILOMAS ACUMINADOS. REVISIÓN DE NUESTRA CASUÍSTICA.
MINI ORAL: Dermatología

MANIFESTACIONES CUTÁNEAS INDUCIDAS POR INFECCIÓN POR COVID-19 EN NUESTRO CENTRO DURANTE LA PRIMERA FASE DE LA PANDEMIA
ePÓSTER: Dermatología

MELANOMA VERRUGOSO DISCOHESIVO. PRESENTACIÓN DE UN CASO Y REVISIÓN DE LA LITERATURA
ePÓSTER: Dermatología

METÁSTASIS DE MELANOMA CON METAPLASIA CONDROSARCOMATOSA.
MINI ORAL: Dermatología

MICRORNA-31 Y MMP-1 CONTRIBUYEN A LA INFILTRACIÓN EN LAS QUERATOSIS ACTÍNICAS QUE PROGRESAN POR LA VÍA DIFERENCIADA
COM. ORAL: Dermatología

NEGATIVIDAD INMUNOHISTOQUÍMICA PARA PROTEÍNA S-100 EN MELANOMA AMELANÓTICO DE MUCOSA ORAL. DIFICULTAD DIAGNÓSTICA DE UN CASO Y REVISIÓN DE LA LITERATURA
ePÓSTER: Dermatología

NEUROTECOMA CELULAR NASAL
ePÓSTER: Dermatología

NEUROTECOMA CELULAR: UN CASO POCO FRECUENTE.
ePÓSTER: Dermatología

NEUROTECOMA CELULAR: UNA SERIE HISTOPATOLÓGICA CON RESULTADOS DE HIBRIDACIÓN GENÓMICA COMPARADA
MINI ORAL: Dermatología

NEVUS DE BECKER Y HAMARTOMA DE MÚSCULO LISO: DOS CARAS DE UNA MISMA MONEDA.
COM. ORAL: Dermatología

NEVUS DE SPITZ AGMINADO. PRESENTACIÓN DE UN CASO Y REVISIÓN DE LA LITERATURA.
ePÓSTER: Dermatología

NEVUS QUÍSTICO TRIQUILEMAL: REVISIÓN DE LA LITERATURA A PROPÓSITO DE UN CASO
ePÓSTER: Dermatología

NÓDULOS EN UN LACTANTE INMUNOSUPRIMIDO
ePÓSTER: Dermatología

PAPILOMATOSIS CUTIS LINFÓSTÁTICA
ePÓSTER: Dermatología

PATOLOGÍA DEL LECHO UNGUEAL. UN RETO DIAGNÓSTICO.
ePÓSTER: Dermatología

PATRONES DE RESPUESTA HISTOLÓGICOS Y DETECCIÓN VIRAL EN BIOPSIAS DE PACIENTES AFECTOS DE COVID-19
COM. ORAL: Dermatología

PRESENTACIÓN DE UNA SERIE DE CASOS DE BAPOMA
COM. ORAL: Dermatología

PROCESAMIENTO DEL PUNCH DE PIEL EN EL LABORATORIO DE ANATOMÍA PATOLÓGICA
ePÓSTER: Dermatología

PROCESO LINFOPROLIFERATIVO CD30+ CON MUTACIÓN DUSP22-IRF4
MINI ORAL: Dermatología

PROTOCOLO DE LA INMUNOFUORESCENCIA DIRECTA EN EL LABORATORIO DE ANATOMÍA PATOLÓGICA
ePÓSTER: Dermatología

PSEUDOLINFOMA T CUTÁNEO Y DRESS: REVISIÓN DE 2 CASOS
ePÓSTER: Dermatología

REACCIÓN DE HIPERSENSIBILIDAD A PIGMENTO ROJO DE TATUAJE CON GRANULOMAS DE TIPO NECROBIÓTICO. ESTUDIO HISTOLÓGICO DE 2 CASOS.
ePÓSTER: Dermatología

REVISIÓN DE CARACTERÍSTICAS HISTOLÓGICAS EN CARCINOMA DE CÉLULAS DE MERKEL: SERIE DE 8 CASOS
ePÓSTER: Dermatología

TRASTORNO LINFOPROLIFERATIVO CUTÁNEO PRIMARIO DE CÉLULAS T PEQUEÑAS/MEDIANAS CD4+. ESTUDIO DE REORDENAMIENTO T Y B.
MINI ORAL: Dermatología

TUBERCULOSIS PERIORIFICIAL: PRESENTACIÓN DE UN CASO INUSUAL
ePÓSTER: Dermatología

TUMOR DE CÉLULAS GIGANTES DE PARTES BLANDAS EN PACIENTE PEDIÁTRICO. DESCRIPCIÓN DE UN CASO Y REVISIÓN DE LA LITERATURA
ePÓSTER: Dermatología

XANTOMA PLANO ERUPTIVO NORMOLIPÉMICO ASOCIADO A MIELOMA MÚLTIPLE
ePÓSTER: Dermatología

¿CONSTITUYEN LOS TIPOS MACROSCÓPICOS DE CÁNCER GÁSTRICO AVANZADO ENTIDADES CLINICOPATOLÓGICAS DISTINTIVAS? ESTUDIO EN UN CENTRO TERCARIO.
COM. ORAL: Digestivo

ABDOMEN AGUDO EN GESTANTE
ePÓSTER: Digestivo

ADENOCARCINOMA DE CÉLULAS CALICIFORMES SOBRE ADENOMA TUBULAR EN COLON ASCENDENTE. A PROPÓSITO DE UN CASO.
ePÓSTER: Digestivo

ADENOCARCINOMA GÁSTRICO HEPATOIDE: UN DESAFÍO DIAGNÓSTICO EN BIOPSIA PEQUEÑA.
COM. ORAL: Digestivo

ADENOCARCINOMA GÁSTRICO ORIGINADO EN QUISTE DE DUPLICACIÓN
ePÓSTER: Digestivo

ADENOMA TUBULAR CON CUERPOS DE RUSSELL. DESCRIPCIÓN DE UN CASO Y REVISIÓN DE LA LITERATURA
ePÓSTER: Digestivo

ADENOMA TUBULOVELLOSO CECAL CON METAPLASIA ESCAMOSA
ePÓSTER: Digestivo

ADENOMA TUBULOVELLOSO CON CUERPOS DE RUSSELL, A PROPÓSITO DE UN CASO.
MINI ORAL: Digestivo



COMUNICACIONES LIBRES

AL MENOS 12 GANGLIOS...
¿TAMBIÉN EN LA RESECCIÓN
RECTAL TRAS TRATAMIENTO
NEOADYUVANTE?
COM. ORAL: Digestivo

AMILOIDOSIS COLÓNICA LO-
CALIZADA. UN CASO DETEC-
TADO POR RECTORRAGIAS Y
PRESENCIA DE PSEUDOPÓLI-
POS Y EROSIONES EN SIGMA.
ePÓSTER: Digestivo

ANÁLISIS DE LA INFLUENCIA
DE LOS RESULTADOS DE
LA BIOPSIA ENDOSCÓPI-
CA PREQUIRÚRGICA EN EL
RESULTADO DE LA CIRUGÍA
BARIÁTRICA
COM. ORAL: Digestivo

ANÁLISIS DE LOS GANGLIOS
LINFÁTICOS EN EL CARCINO-
MA IN SITU COLORECTAL
COM. ORAL: Digestivo

ANÁLISIS INTEGRADO TRANS-
CRIPTÓMICO Y ANATOMO-
PATOLÓGICO DEL MICROAM-
BIENTE TUMORAL EN CÁNCER
GÁSTRICO AVANZADO
COM. ORAL: Digestivo

AUSENCIA SEGMENTARIA
DE MÚSCULO INTESTINAL
(ASMI), UNA ENTIDAD RARA
MINI ORAL: Digestivo

CANCER COLORECTAL EN
PACIENTES MENORES DE 40
AÑOS: CRITERIOS MORFOLÓ-
GICOS DE PRONÓSTICO
ePÓSTER: Digestivo

CÁNCER GÁSTRICO DIFUSO
HEREDITARIO. A PROPÓSITO
DE UN CASO
MINI ORAL: Digestivo

CÁNCER GÁSTRICO FAMILIAR
ASOCIADO A MUTACIÓN EN
CADHERINA-1
MINI ORAL: Digestivo

CARACTERIZACIÓN CLÍNI-
CO-PATOLÓGICA DEL TUMOR
MIXTO ADENOCARCINOMA/
NEUROENDORINO POBRE-
MENTE DIFERENCIADO DE
ILEON TERMINAL ASOCIADO A
ENFERMEDAD DE CROHN.
COM. ORAL: Digestivo

CARACTERIZACIÓN HISTOLÓ-
GICA DE 36 CARCINOMAS DE
COLON BRAF MUTADOS
ePÓSTER: Digestivo

CARCINOMA CON ESTRO-
MA LINFOIDE DEL APARATO
DIGESTIVO: A PROPÓSITO DE
3 CASOS
ePÓSTER: Digestivo

CARCINOMA CUNICULATUM
EN RECTO: A PROPÓSITO DE
UN CASO.
ePÓSTER: Digestivo

CARCINOMA GÁSTRICO CON
ESTROMA LINFOIDE. A PRO-
PÓSITO DE DOS CASOS.
ePÓSTER: Digestivo

CARCINOMA HEPATOIDE DE
PÁNCREAS: A PROPÓSITO DE
UN CASO.
ePÓSTER: Digestivo

CARCINOMA LOBULILLAR ME-
TASTÁSICO VS CARCINOMA
POCO COHESIVO GÁSTRICO
ePÓSTER: Digestivo

DESARROLLO DE SCORES
PRONÓSTICOS PARA PREDE-
CIR RECURRENCIA Y MUERTE
EN PACIENTES CON CÁNCER
GÁSTRICO RESECADO DE TIPO
INTESTINAL Y TIPO DIFUSO DE
LAURÉN
COM. ORAL: Digestivo

DIAGNÓSTICO DIFERENCIAL
DE LESIONES DE ARQUI-
TECTURA VELLOSA SOBRE
DIVERTICULITIS COMPLICADA
APENDICULAR: REVISIÓN DE
NUESTRA CASUÍSTICA Y DE LA
LITERATURA A PROPÓSITO DE
UN CASO.
ePÓSTER: Digestivo

DIAGNÓSTICO HISTOLÓGICO
DE ANISAKIASIS EN OCLU-
SIÓN INTESTINAL.
ePÓSTER: Digestivo

DIAGNOSTICO INCIDENTAL DE
CARCINOMA EN PIEZAS DE
COLECISTECOMIA: SERIE DE
18 CASOS
ePÓSTER: Digestivo

DIFERENCIAS CLINICOPATO-
LÓGICAS ENTRE LOS SUBTI-
POS INTESTINAL Y DIFUSO DE
LAURÉN EN PACIENTES CON
CÁNCER GÁSTRICO RESECA-
DO: 19 AÑOS DE EXPERIENCIA
EN UN CENTRO TERCARIO
ePÓSTER: Digestivo

EL ANÁLISIS MOLECULAR DE
LOS GANGLIOS LINFÁTICOS
EN CARCINOMA COLORECTAL
PT₁ IDENTIFICA PACIENTES
CON RIESGO DE RECIDIVA,
CANDIDATOS A SEGUIMIEN-
TO ESTRECHO. UN ESTUDIO
MULTICÉNTRICO.
MINI ORAL: Digestivo

ESCUADRONES INDIFEREN-
CIADOS DEL CÁNCER COLO-
RECTAL: ¿PREDICTORES DEL
DESENLAJE DE LA GUERRA?
ePÓSTER: Digestivo

ESTATUS HEPÁTICO EN
PACIENTES CON OBESIDAD
MÓRBIDA: ESTUDIO DE 77
CASOS.
COM. ORAL: Digestivo

ESTUDIO COMPARATIVO EN-
TRE TÉCNICAS DIAGNÓSTICAS
GUIDAS POR ECOENDOSCO-
PIA EN LESIONES PANCREÁ-
TICAS: ROSE/USE-FNA VS
USE-FNB
MINI ORAL: Digestivo

ESTUDIO HISTOLÓGICO DEL
BUDDING EN LOS PÓLIPOS
MALIGNIZADOS (PT₁) Y SU
RELACIÓN CON LA EXPRESIÓN
DE PROTEÍNAS REPARADO-
RAS Y EL PRONÓSTICO.
MINI ORAL: Digestivo

ESTUDIO MORFOLÓGICO Y
DEL ESTADO DE HER-2 EN 37
CARCINOMAS GÁSTRICOS
CON NEOADYUVANCIA. VA-
LORACIÓN DE LA RESPUESTA
TERAPÉUTICA.
ePÓSTER: Digestivo

ESTUDIO MULTICÉNTRICO
DEL ESTADIO MOLECULAR
GANGLIONAR CON GANGLIO
COMPLETO EN CÁNCER
COLORECTAL. CORRELACIÓN
CON EL ESTADIO PN POR
CITOLOGÍA
MINI ORAL: Digestivo

ESTUDIO PRELIMINAR DE LAS
MUTACIONES EN PIK3CA EN
MUESTRAS DE TEJIDO PARA-
FINADO Y BIOPSIA LÍQUIDA
DE PACIENTES CON CÁNCER
COLORECTAL METASTÁSICO
ePÓSTER: Digestivo



COMUNICACIONES LIBRES

ESTUDIO RETROSPECTIVO DE LA AFECTACIÓN GASTROINTESTINAL POR AMILOIDOSIS. ESTUDIO CLÍNICO-PATOLÓGICO DE 35 CASOS RECOGIDOS DURANTE 26 AÑOS.
COM. ORAL: Digestivo

ESTUDIO RETROSPECTIVO DE LAS METÁSTASIS EN EL APARATO DIGESTIVO DE CARCINOMA DE CÉLULA CLARA CONVENCIONAL EN UN PERIODO DE 10 AÑOS
ePÓSTER: Digestivo

EXPRESIÓN HETEROGÉNEA DE MSH6 EN ADENOCARCINOMA GÁSTRICO: ESTUDIO CASOS CON NEOADYUVANCIA Y CONTROLES.
MINI ORAL: Digestivo

FACTORES PRONÓSTICOS PREDICTIVOS DE MUERTE Y RECURRENCIA EN LOS SUBTIPOS INTestinal Y DIFUSO DE LAURÉN EN CÁNCER GÁSTRICO RESECADO
MINI ORAL: Digestivo

GIST METASTÁSICO EN VALLÉCULA. A PROPÓSITO DE UN CASO.
ePÓSTER: Digestivo

HALLAZGOS HISTOLÓGICOS EN CARCINOMAS GÁSTRICOS LOCALMENTE AVANZADOS TRATADOS CON INMUNOTERAPIA Y QUIMIOTERAPIA EN NEOADYUVANCIA.
ePÓSTER: Digestivo

HALLAZGOS HISTOPATOLÓGICOS EN PACIENTES CON DERIVACIÓN DE FONTAN
ePÓSTER: Digestivo

IMPACTO DE LA PANDEMIA POR CORONAVIRUS 2019 (COVID-19) EN EL DIAGNÓSTICO Y EL TRATAMIENTO DEL CÁNCER COLORRECTAL EN UN HOSPITAL DE REFERENCIA.
MINI ORAL: Digestivo

INFLUENCIA PRONÓSTICA DE LA PROTEÍNA DE INTERACCIÓN CON EL RECEPTOR DE ARIL HIDROCARBURO (AIP) EN EL CARCINOMA DE PÁNCREAS
COM. ORAL: Digestivo

INVASIÓN DEL MARGEN DE RESECCIÓN RETROPERITONEAL EN LA HEMICOLECTOMÍA DERECHA ONCOLÓGICA. INCIDENCIA Y CORRELACIÓN CON OTROS PARÁMETROS HISTOPATOLÓGICOS. ANÁLISIS DE UNA SERIE PROSPECTIVA DE 80 CASOS.
MINI ORAL: Digestivo

LA MUTACIÓN DE SOX9 SE ASOCIA A UN AUMENTO DE INMUNOEXPRESIÓN Y A AUSENCIA DE RECIDIVA EN CÁNCER DE COLON EN ESTADIO II.
MINI ORAL: Digestivo

LEIOMIOSARCOMA PRIMARIO DEL TRACTO GASTROINTESTINAL: REVISIÓN DE CASOS EN LA ÚLTIMA DÉCADA.
ePÓSTER: Digestivo

LINFOMAS HEPÁTICOS PRIMARIOS
MINI ORAL: Digestivo

METÁSTASIS COLÓNICA DE UN ADENOCARCINOMA PULMONAR: UN LUGAR INFRECUENTE PARA UN CÁNCER FRECUENTE.
ePÓSTER: Digestivo

METÁSTASIS DE TUMORES SÓLIDOS A PÁNCREAS: DIFICULTAD DIAGNÓSTICA EN LA PRÁCTICA DIARIA.
ePÓSTER: Digestivo

METÁSTASIS EN PÁNCREAS: EXPERIENCIA EN UN HOSPITAL TERCIARIO Y REVISIÓN DE LA LITERATURA.
ePÓSTER: Digestivo

METÁSTASIS HEPÁTICAS DE TUMOR CARCINOIDE PULMONAR, 26 AÑOS DE EXPERIENCIA.
COM. ORAL: Digestivo

NEOFORMACIÓN EN VESÍCULA BILAR, UN HALLAZGO POCO USUAL.
ePÓSTER: Digestivo

NEOPLASIA PSEUDOPAPILAR SÓLIDA, A PROPÓSITO DE UN CASO.
ePÓSTER: Digestivo

OBSTRUCCIÓN INTestinal POR UN CUERPO EXTRAÑO INSÓLITO, IMPACTADO EN UN DIVERTÍCULO DE MECKEL.
ePÓSTER: Digestivo

PAPEL DE LA BIOPSIA POR AGUJA GUIADA POR ECOENDOSCOPIA EN EL DIAGNÓSTICO Y GRADACIÓN DE TUMORES NEUROENDOCRINOS PANCREÁTICOS.
MINI ORAL: Digestivo

PATOLOGÍA INFECCIOSA SIMULADORA DE ENFERMEDAD INTestinal INFLAMATORIA. PRESENTACIÓN DE OCHO CASOS.
MINI ORAL: Digestivo

PERSISTENCIA DE REMANENTES EMBRIOLÓGICOS DEL INTestino CAUDAL COMO CAUSANTE DE TUMORACIONES RETORRECTALES. PREVALENCIA EN UN CENTRO HOSPITALARIO.
ePÓSTER: Digestivo

PROPUESTA DE MODIFICACIÓN DE LA CLASIFICACIÓN PSOGI PARA PSEUDOMIXOMA PERITONEAL, CONSIDERANDO EL ÍNDICE DE PROLIFERACIÓN KI67.
COM. ORAL: Digestivo

QUISTE POR DUPLICACIÓN DE INTestino ANTERIOR EN ESTÓMAGO, CON MUCOSA HETEROTÓPICA BRONQUIAL.
ePÓSTER: Digestivo

RESECCIÓN ENDOSCÓPICA SUBMUCOSA EN EL TRACTO DIGESTIVO SUPERIOR: RELEVANCIA DEL PATÓLOGO EN SU DIAGNÓSTICO
MINI ORAL: Digestivo

SARCOMA MIELOIDE COMO CAUSA DE OBSTRUCCIÓN INTestinal: A PROPÓSITO DE UN CASO.
ePÓSTER: Digestivo

SE PRESENTAN DOS CASOS DE COLITIS AGUDAS INMUNOMEDIADAS POR FÁRMACOS.
ePÓSTER: Digestivo

SEVELÁMERO Y SUS IMITADORES - INFORME DE UN CASO
ePÓSTER: Digestivo

SISTEMAS DE CLASIFICACIÓN RONNETT Y PSOGI EN PSEUDOMIXOMA PERITONEAL: PREDICCIÓN DE SUPERVIVENCIA.
MINI ORAL: Digestivo



COMUNICACIONES LIBRES

SUBTIPO FENOTÍPICO DEL CÁNCER COLORRECTAL SOBRE BIOPSIA DIAGNÓSTICA: RESULTADOS PRELIMINARES DE UN ESTUDIO RETROSPECTIVO DE 300 CASOS.
COM. ORAL: Digestivo

TOLERANCIA INMUNE ASOCIADA AL SUBTIPO MESENQUIMAL CMS₄ DE LA CLASIFICACIÓN MOLECULAR DE CONSENSO DEL CÁNCER COLORRECTAL
COM. ORAL: Digestivo

TUMOR DE CÉLULAS GRANULARES EN ESTUDIO INTRAOPERATORIO
MINI ORAL: Digestivo

TUMOR DEL ESTROMA GASTROINTESTINAL APENDICULAR. REVISIÓN DE NUESTRA CASUÍSTICA DE 2000 A 2020 Y DE LA LITERATURA A PROPÓSITO DE DOS CASOS
ePÓSTER: Digestivo

TUMOR NEUROENDOCRINO Y ADENOMA TUBULAR EN QUISTE RETRORRECTAL
ePÓSTER: Digestivo

TUMOR SÓLIDO PSEUDOPAPILAR DE PÁNCREAS. EXPERIENCIA EN UN HOSPITAL DE PRIMER NIVEL Y REVISIÓN DE LA LITERATURA.
COM. ORAL: Digestivo

TUMOR SÓLIDO PSEUDOPAPILAR DE PÁNCREAS. EXPERIENCIA EN UN HOSPITAL DE TERCER NIVEL Y REVISIÓN DE LA LITERATURA.
COM. ORAL: Digestivo

TUMOR SUBMUCOSO DUODENAL ASOCIADO A PSEUDOPOLIPOSIS GÁSTRICA DIFUSA
ePÓSTER: Digestivo

TUMORES APENDICULARES: REVISIÓN DE CASOS EN LA ÚLTIMA DÉCADA EN UN HOSPITAL TERCARIO.
COM. ORAL: Digestivo

TUMORES NEUROENDOCRINOS APENDICULARES: A PROPÓSITO DE 6 CASOS EN MÁS DE 2000 APENDICECTOMÍAS
ePÓSTER: Digestivo

UNA SERIE DE LEIOMIOSARCOMAS PRIMARIOS INTESTINALES
ePÓSTER: Digestivo

VALOR PRONÓSTICO DEL ÍNDICE TUMORAL (“TUMOR INDEX”) EN PACIENTES CON CÁNCER GÁSTRICO RESECADO Y COMPARACIÓN CON EL ESTADIO T
MINI ORAL: Digestivo

VALOR PRONÓSTICO DEL RATIO DE GANGLIOS LINFÁTICOS EN PACIENTES CON CÁNCER GÁSTRICO EN ESTADIO N₂-N₃
MINI ORAL: Digestivo

VIRUS DE EPSTEIN-BARR Y CÁNCER GÁSTRICO. UN ESTUDIO CLÍNICO-PATOLÓGICO RETROSPECTIVO
ePÓSTER: Digestivo

ANÁLISIS DE PERFILES DE DIGITALIZACIÓN EN IMÁGENES CITOLÓGICAS
ePÓSTER: Digital

DISEÑO Y PUESTA A PUNTO DE UN SISTEMA DE PATOLOGÍA DIGITAL EN UN HOSPITAL DE CATEGORÍA 3
ePÓSTER: Digital

EXPERIENCIA DOCENTE EN CURSO VIRTUAL CON PRÁCTICAS PREVIAS INDIVIDUALES DE CASOS CITOLÓGICOS DIGITALIZADOS UTILIZANDO “WHOLE SLIDE IMAGING”
MINI ORAL: Digital

LA INTELIGENCIA ARTIFICIAL COMO AYUDA DIAGNÓSTICA EN LA INTERPRETACIÓN DE LA BIOPSIA RENAL: DISEÑO DE UN SOFTWARE (FASE PRELIMINAR)
COM. ORAL: Digital

PATOLOGÍA COMPUTACIONAL: BÚSQUEDA DE NUEVOS FACTORES DE VALOR PRONÓSTICO EN MELANOMA.
MINI ORAL: Digital

PREDICCIÓN PRONÓSTICA Y DE PERFIL MOLECULAR DE CARCINOMAS COLORRECTALES MEDIANTE TECNOLOGÍA DE INTELIGENCIA ARTIFICIAL A PARTIR DE IMÁGENES TUMORALES DIGITALIZADAS. RESULTADOS PRELIMINARES
MINI ORAL: Digital

TÉCNICAS DE INTELIGENCIA ARTIFICIAL PARA LA DETECCIÓN DE ÁREAS TUMORALES EN CARCINOMAS DE MAMA
COM. ORAL: Digital

TELEDERMATOLOGÍA Y MELANOMA
ePÓSTER: Digital

TRANSFORMACIÓN DE LA DOCENCIA Y UTILIDAD DEL TRABAJO EN RED EN SITUACIONES PANDÉMICAS.
ePÓSTER: Digital

¿CONOCE EL ALUMNADO DE MÁSTER PARA QUÉ SIRVE LA ANATOMÍA PATOLÓGICA?
MINI ORAL: Educación médica

BIBLIOMETRÍA, INTELIGENCIA ARTIFICIAL Y PATOLOGÍA LINFOIDE: UN MODELO DE INNOVACIÓN DOCENTE EN ANATOMÍA PATOLÓGICA.
ePÓSTER: Educación médica

DOCENCIA EN TIEMPOS DE PANDEMIA. EL PAPEL DE LA PATOLOGÍA DIGITAL.
ePÓSTER: Educación médica

HISTOLCAST. LAS VENTAJAS DEL PODCAST COMO HERRAMIENTA PARA LA DOCENCIA DE HISTOLOGÍA EN MEDICINA DURANTE LA COVID-19
MINI ORAL: Educación médica

IDENTIFICACIÓN Y PERCEPCIÓN DE LOS CONCEPTOS UMBRALES EN ANATOMÍA PATOLÓGICA EN EL GRADO DE MEDICINA
COM. ORAL: Educación médica

LA EVOLUCIÓN DE PLAZAS MIR EN ANATOMÍA PATOLÓGICA A TRAVE? DE LOS AÑOS Y SU DOCENCIA PREGRADO.
ePÓSTER: Educación médica

MÓDULO DE SIMULACIÓN EN PALPACIÓN DE LESIONES SUSCEPTIBLES DE PUNCIÓN ASPIRACIÓN CON AGUJA FINA. ESTUDIO DE VALIDACIÓN.
MINI ORAL: Educación médica

MOTIVOS DE INSATISFACCIÓN ENTRE ESTUDIANTES DE MEDICINA HACIA LA ANATOMÍA PATOLÓGICA. ENCUESTA EN REDES SOCIALES.
COM. ORAL: Educación médica



COMUNICACIONES LIBRES

SIMINPATH: APLICACIÓN MÓVIL PARA EVALUAR COMPETENCIAS EN ANATOMÍA PATOLÓGICA
COM. ORAL: Educación médica

UN MOOC DE ÉXITO COMO HERRAMIENTA PARA VISIBILIZAR LA ANATOMÍA PATOLÓGICA
COM. ORAL: Educación médica

ADENOMA TRABECULAR HIALINIZANTE DE LA GLÁNDULA TIROIDES: PRESENTACIÓN DE DOS CASOS CLÍNICOS
ePÓSTER: Endocrino

CARCINOMA ANAPLÁSICO DE TIROIDES: CARACTERIZACIÓN CLÍNICO-PATOLÓGICA E INMUNOHISTOQUÍMICA DE UNA SERIE DE 13 CASOS.
MINI ORAL: Endocrino

CARCINOMA ANAPLÁSICO DE TIROIDES: ESTUDIO INMUNOHISTOQUÍMICO DE 14 CASOS
MINI ORAL: Endocrino

CARCINOMA DE PARATIROIDES: A PROPÓSITO DE UN CASO
ePÓSTER: Endocrino

CARCINOMA METASTÁSICO CON RASGOS MORFOLÓGICOS E INMUNOHISTOQUÍMICOS DE CARCINOMA PAPILAR DE TIROIDES, VARIANTE SÓLIDA POBREMENTE DIFERENCIADO, ALK POSITIVO.
ePÓSTER: Endocrino

CARCINOMA PAPILAR DE TIROIDES CON LIPOMATOSIS ESTROMAL: PRESENTACIÓN DE UN CASO
ePÓSTER: Endocrino

CARCINOMA PAPILAR DE TIROIDES VARIANTE ONCOCÍTICA EN PACIENTE CON POLIPOISIS ADENOMATOSA FAMILIAR
COM. ORAL: Endocrino

CONCORDANCIA DIAGNÓSTICA ENTRE LOS ESTUDIOS CITOLÓGICOS DE P.A.A.F (PUNCIÓN ASPIRACIÓN CON AGUJA FINA) Y EL ESTUDIO HISTOLÓGICO EN LA PIEZA QUIRÚRGICA DE NÓDULOS TIROIDEOS
ePÓSTER: Endocrino

CORRELACIÓN ENTRE BIOPSIA CON AGUJA GRUESA DE TIROIDES Y PIEZA QUIRÚRGICA
ePÓSTER: Endocrino

DOBLE ADENOMA SUPRARENAL, UNO DE ELLOS CON TRANSFORMACIÓN MIXOIDE DEL ESTROMA. PRESENTACIÓN DE UN CASO Y REVISIÓN DE LA LITERATURA.
ePÓSTER: Endocrino

ESTUDIO DE CONCORDANCIA DIAGNÓSTICA EN NEOPLASIA FOLICULAR TIROIDEA NO INVASIVA CON CARACTERÍSTICAS NUCLEARES DE TIPO PAPILAR Y ENTIDADES SEMEJANTES
COM. ORAL: Endocrino

ESTUDIO PILOTO MULTICENTRICO PARA LA DETERMINACIÓN DEL MANEJO DE LOS TUMORES NEUROENDOCRINOS EN LOS SERVICIOS DE ANATOMÍA PATOLÓGICA EN ESPAÑA.
COM. ORAL: Endocrino

EXPRESIÓN MORFOLÓGICA EN LA PATOLOGÍA TIROIDEA EN DOS CASOS DIAGNOSTICADOS DE SÍNDROME DE DICER₁ EN EDAD INFANTIL.
ePÓSTER: Endocrino

FEOCROMOCITOMA COMPUUESTO: SERIE DE CASOS CON ANÁLISIS DE SUCCINATO DESHIDROGENASA B.
COM. ORAL: Endocrino

FUSIÓN DE NTRK EN UNA SERIE DE CASOS DE CARCINOMA DE TIROIDES.
ePÓSTER: Endocrino

HIPERPLASIA DE CÉLULAS DE LEYDIG: A PROPÓSITO DE DOS CASOS "QUASI" INCIDENTALES
ePÓSTER: Endocrino

LIPOADENOMA PARATIROIDEO RICO EN GRASA PARDA, PRESENTACIÓN DE UN CASO
ePÓSTER: Endocrino

METÁSTASIS ESCAPULAR DE UN CARCINOMA INSULAR DE TIROIDES: UNA INUSUAL PRESENTACIÓN.
ePÓSTER: Endocrino

NEOPLASIA MIXTA NEUROENDOCRINA-NO NEUROENDOCRINA DE PÁNCREAS, UN CASO INESPERADO Y REVISIÓN DE LA BIBLIOGRAFÍA.
ePÓSTER: Endocrino

PRESENTACIÓN SINCRÓNICA DE CARCINOMA PAPILAR Y MEDULAR DE TIROIDES CON AFECTACIÓN GANGLIONAR DE CARCINOMA MIXTO.
ePÓSTER: Endocrino

PREVALENCIA DE PITNET DOBLE SINCRÓNICO EN UNA SERIE QUIRÚRGICA DE TUMORES HIPOFISARIOS. PAPEL DE LOS FACTORES DE TRANSCRIPCIÓN HIPOFISIARIOS
ePÓSTER: Endocrino

SINERGIA ENTRE DERMATOLOGÍA Y ANATOMÍA PATOLÓGICA: UNA "TÉCNICA PERFECTA" PARA EL DIAGNÓSTICO DE SÍNDROME DE COWDEN
MINI ORAL: Endocrino

TIROIDES: LOCALIZACIÓN INUSUAL DEL CARCINOMA ADENOIDE QUÍSTICO DE CABEZA Y CUELLO. TRAMPA DIAGNÓSTICA EN PAAF.
MINI ORAL: Endocrino

TUMOR TRABECULAR HIALINIZANTE DE TIROIDES
ePÓSTER: Endocrino

WARTHIN-LIKE, UNA VARIANTE RARA DEL CARCINOMA PAPILAR DE TIROIDES.
MINI ORAL: Endocrino

¿CÓMO CREAR UNA CARTEIRA DE PROCEDIMIENTOS INTRAOPERATORIOS PARA LA PETICIÓN ELECTRÓNICA?
MINI ORAL: Gestión y Calidad

ANATOMÍA PATOLÓGICA Y BIOBANCO: UN MODELO DE VINCULACIÓN REFLEJADO EN EL SISTEMA DE GESTIÓN DE CALIDAD.
ePÓSTER: Gestión y Calidad

CALIDAD Y DOCENCIA DE LA MANO PARA ALCANZAR LA EXCELENCIA COMPARATIVA DE NUESTROS RESULTADOS DEL CONTROL DE CALIDAD DE LA SEAP MÓDULO CÉRVICO-VAGINAL
ePÓSTER: Gestión y Calidad



COMUNICACIONES LIBRES

CONTROL DE CALIDAD DE TEJIDOS CRIOPRESERVADOS: COMPARATIVA DE TRES MÉTODOS DE CONGELACIÓN
MINI ORAL: Gestión y Calidad

CORRELACIÓN MACRO-MICROSCÓPICA DESDE EL TALLADO. MICROSCOPIO PARA MACROFOTOGRAFÍA.
COM. ORAL: Gestión y Calidad

CUANTIFICACIÓN DEL EFECTO DE LA PANDEMIA COVID-19 EN LA CARGA LABORAL DEL SERVICIO DE ANATOMÍA PATOLÓGICA DE UN HOSPITAL COMARCAL
MINI ORAL: Gestión y Calidad

ERRARE HUMANUM EST. ESTUDIO DE INCIDENCIAS DURANTE EL PROCESO DE DEVOLUCIÓN DE MUESTRAS EN UN HOSPITAL UNIVERSITARIO TERCIARIO.
COM. ORAL: Gestión y Calidad

ESTUDIO DE CORRELACIÓN ENTRE MUESTRAS INTRAOPERATORIAS Y DIAGNÓSTICO EN PARAFINA DE CARCINOMA DE PULMÓN. ESTUDIO DE CALIDAD Y POSIBLES DIFICULTADES DIAGNÓSTICAS.
MINI ORAL: Gestión y Calidad

EVALUACIÓN DE LA EFICACIA DE LA NOTIFICACIÓN DE DIAGNÓSTICOS CRÍTICOS CON LA UTILIZACIÓN DE ALERTAS ELECTRÓNICAS. COMPARACIÓN FRENTE A HERRAMIENTAS CLÁSICAS.
COM. ORAL: Gestión y Calidad

IMPACTO DE LA PANDEMIA COVID-19 SOBRE LA ACTIVIDAD ASISTENCIAL DEL SERVICIO DE ANATOMÍA PATOLÓGICA EN UN HOSPITAL DE 600 CAMAS.
MINI ORAL: Gestión y Calidad

IMPACTO SANITARIO DE LA PANDEMIA POR COVID-19 EN ANATOMÍA PATOLÓGICA
ePÓSTER: Gestión y Calidad

LA IMPORTANCIA DE UNA BUENA INCLUSIÓN Y ORIENTACIÓN EN ANATOMÍA PATOLÓGICA.
ePÓSTER: Gestión y Calidad

PAPEL DEL TÉCNICO ESPECIALISTA EN ANATOMÍA PATOLÓGICA (TEAP) EN LA RESTAURACIÓN Y REPARACIÓN DE PORTAOBJETOS DETERIORADOS.
MINI ORAL: Gestión y Calidad

PROCESAMIENTO DE MUESTRAS: COMO REVERTIR UN PROCESAMIENTO ERRÓNEO, REVISIÓN DE NUESTRA EXPERIENCIA.
ePÓSTER: Gestión y Calidad

REGISTRO DE TUMORES 2020: EFECTO DE LA PANDEMIA POR COVID EN DIAGNÓSTICO DE CÁNCER Y SU EVOLUCIÓN ANUAL, COMPARATIVA CON AÑOS PREVIOS
ePÓSTER: Gestión y Calidad

SISTEMAS DE TRAZABILIDAD EN ANATOMÍA PATOLÓGICA.
ePÓSTER: Gestión y Calidad

VALIDAR O VERIFICAR, ESA ES LA CUESTIÓN
MINI ORAL: Gestión y Calidad

ACRETISMO PLACENTARIO COMO URGENCIA OBSTÉTRICA. A PROPÓSITO DE UN CASO DE PLACENTA INCRETA.
ePÓSTER: Ginecopatología

ADENOCARCINOMA DE CÉLULAS CLARAS DEL CUELLO UTERINO: A PROPÓSITO DE UN CASO SIN EXPOSICIÓN A DIETILESTILBESTROL
ePÓSTER: Ginecopatología

ADENOCARCINOMA DE CÉRVIX (AC). RECLASIFICACIÓN DE 53 CASOS SEGÚN NUEVOS CRITERIOS DE LA ORGANIZACIÓN MUNDIAL DE LA SALUD (OMS) 2018.
MINI ORAL: Ginecopatología

ADENOCARCINOMA DE CÉRVIX UTERINO NO RELACIONADO CON EL VIRUS DEL PAPILOMA HUMANO: REPORTE DE CASO Y ACTUALIZACIÓN BIBLIOGRÁFICA.
ePÓSTER: Ginecopatología

ADENOCARCINOMA ENTÉRICO PRIMARIO DE TROMPA DE FALOPIO: DESCRIPCIÓN DEL PRIMER CASO REPORTADO EN LA LITERATURA
ePÓSTER: Ginecopatología

ADENOCARCINOMA MUCINOSO TIPO DE CÉLULAS EN ANILLO DE SELLO DE CUELLO UTERINO: HALLAZGO INESPERADO EN BIOPSIA INCISIONAL. REPORTE DE UN CASO Y REVISIÓN DE LA LITERATURA
ePÓSTER: Ginecopatología

ADENOCARCINOMA PRIMARIO DE VAGINA ASOCIADO A VPH DE ALTO RIESGO TIPO 16. DIAGNÓSTICO DIFERENCIAL CON LA RECIDIVA DE CARCINOMA SEROSO DE ENDOMETRIO.
COM. ORAL: Ginecopatología

ADENOMIOMA POLIPOIDE ATÍPICO DE ÚTERO: ESTUDIO CLÍNICO-PATOLÓGICO DE 14 CASOS.
ePÓSTER: Ginecopatología

ADENOSARCOMA MÚLLERIANO DE ALTO GRADO. PRESENTACIÓN DE 6 CASOS Y REVISIÓN DE LA LITERATURA.
COM. ORAL: Ginecopatología

ANÁLISIS CLINICOPATOLÓGICO DE 39 CASOS DE CÁNCER DE ENDOMETRIO CON MUTACIÓN EN POLE
COM. ORAL: Ginecopatología

ANÁLISIS MUTACIONAL DE GENES DE LA VÍA DE REPARACIÓN DEL ADN POR RECOMBINACIÓN HOMÓLOGA EN TUMORES EPITELIALES DE OVARIO
COM. ORAL: Ginecopatología

ANGIOMIXOMA AGRESIVO PERINEAL: A PROPÓSITO DE UN CASO Y REVISIÓN DE LA LITERATURA.
ePÓSTER: Ginecopatología

CARACTERÍSTICAS CLÍNICAS Y PATOLÓGICAS DE LAS NEOPLASIAS UTERINAS BENIGNAS DE MÚSCULO LISO CON COMPONENTE ADIPOSO. REVISIÓN DE 18 CASOS.
COM. ORAL: Ginecopatología



COMUNICACIONES LIBRES

CARCINOMA BASOCELULAR VULVAR: UNA LOCALIZACIÓN MUY POCO FRECUENTE. REVISIÓN DE NUESTRA CASUÍSTICA.
ePÓSTER: Ginecopatología

CARCINOMA DE CÉLULAS CLARAS ASOCIADO A ENDOMETRIOSIS EXTRAOVÁRICA
ePÓSTER: Ginecopatología

CARCINOMA DE CELULAS ESCAMOSAS ACANTOLITICO PSEUDOGLANDULAR Y PSEUDOVASCULAR DE VULVA
ePÓSTER: Ginecopatología

CARCINOMA LINFOEPITELIAL DE CUELLO UTERINO
ePÓSTER: Ginecopatología

CARCINOMA METASTÁTICO EN CÉRVIX UTERINO PROCEDENTE DE OTRA LOCALIZACIÓN GINECOLÓGICA. DESCRIPCIÓN DE UN CASO.
ePÓSTER: Ginecopatología

CARCINOMA NEUROENDOCRINO BILATERAL DE TROMPA DE FALOPIO: A PROPÓSITO DE UN CASO Y REVISIÓN DE LA LITERATURA
ePÓSTER: Ginecopatología

CARCINOMA NEUROENDOCRINO DE CÉLULAS GRANDES ENDOMETRIAL. A PRÓPOSITO DE UN CASO.
ePÓSTER: Ginecopatología

CARCINOMA OVÁRICO DE CÉLULA PEQUEÑA DE TIPO HIPERCALCÉMICO. UN EJEMPLO DE MEDICINA PERSONALIZADA EN TIEMPO REAL
COM. ORAL: Ginecopatología

CÉLULAS GIGANTES MULTINUCLEADAS DE ESTIRPE HISTIOCÍTICA EN UN CARCINOMA ENDOMETRIOIDE OVÁRICO: PRESENTACIÓN DE UN HALLAZGO INFRECUENTE.
ePÓSTER: Ginecopatología

CORIOCARCINOMA POSTPARTO CON PRESENTACIÓN METASTÁSICA DUODENAL
ePÓSTER: Ginecopatología

CORRELACIÓN Y EXPRESIONES DE PAX2 Y P16 EN BIOPSIAS ENDOMETRIALES HIPERPLÁSICAS Y NO HIPERPLÁSICAS
ePÓSTER: Ginecopatología

DETERMINACIÓN DE MDM2 EN LOS ADENOSARCOMAS MÜLLERIANOS Y PÓLIPOS ENDOMETRIALES ASOCIADOS A TAMOXIFENO
ePÓSTER: Ginecopatología

EL TUMOR TROFOBLÁSTICO DEL LECHO PLACENTARIO.
ePÓSTER: Ginecopatología

ESTUDIO DE LA CORRELACIÓN CITOLÓGICA-BIOPSIA EN PATOLOGÍA GINECOLÓGICA COMO INDICADOR DE CONTROL DE CALIDAD
MINI ORAL: Ginecopatología

ESTUDIO HISTOLÓGICO DE LA PLACENTA EN EMBARAZADAS COVID-19+
MINI ORAL: Ginecopatología

HALLAZGOS HISTOLÓGICOS DE ENDOMETRITIS CRÓNICA E HISTEROSCOPIA EN MUJERES CON ABORTOS Y FALLOS DE IMPLANTACIÓN DE REPETICIÓN. ESTUDIO DE 30 CASOS.
MINI ORAL: Ginecopatología

HEMANGIOPERICITOMA INTRACRANEAL CON METASTASIS EN EL SENO DE UN LEIOMIOMA UTERINO, 24 AÑOS DESPUES DEL DIAGNOSTICO. A PROPOSITO DE UN CASO
MINI ORAL: Ginecopatología

HETEROTOPIA DE CÉLULAS DE LEYDIG EN LA SUBSEROSA UTERINA: UN HALLAZGO CURIOSO AÚN NO DESCRITO
ePÓSTER: Ginecopatología

HISTIOCITOSIS DE CÉLULAS DE LANGERHNAS VULVAR PRIMARIA CON MUTACIÓN DE BRAF Y DE VHL. PRESENTACIÓN DE 2 CASOS CON UNA NUEVA MUTACIÓN
MINI ORAL: Ginecopatología

IMPACTO DE LA NUEVA CLASIFICACIÓN MOLECULAR EN CÁNCER DE ENDOMETRIO PARA ESTRATIFICACIÓN PRONÓSTICA Y TRATAMIENTO
COM. ORAL: Ginecopatología

INTEGRACIÓN DE ESTUDIO DE MUTACIÓN FOXL2 402C?G (C134W) EN EL DIAGNÓSTICO DE TUMOR DE CÉLULAS DE LA GRANULOSA DEL ADULTO DEL OVARIO.
COM. ORAL: Ginecopatología

LA INFECCIÓN PLACENTARIA POR SARS-COV-2 SE ACOMPAÑA DE DAÑO TROFOBLÁSTICO DIFUSO
COM. ORAL: Ginecopatología

LEIOMIOMA OVÁRICO. REVISIÓN DE CASOS EN 2 HOSPITALES COMARCALES A LO LARGO DE DIEZ AÑOS.
ePÓSTER: Ginecopatología

LEIOMIOMAS UTERINOS CON DÉFICIT DE FUMARATO HIDRATASA. CARACTERÍSTICAS HISTOLÓGICAS Y RELEVANCIA DE SU DIAGNÓSTICO. PRESENTACIÓN DE 7 CASOS
MINI ORAL: Ginecopatología

LEIOMIOMATOSIS INTRAVASCULAR COMO HALLAZGO INCIDENTAL EN ÚTERO MIOMATOSO
ePÓSTER: Ginecopatología

METÁSTASIS DEL CARCINOMA LOBULILLAR DE MAMA EN LEIOMIOMA UTERINO. PRESENTACIÓN DE UN CASO
ePÓSTER: Ginecopatología

NEOPLASIAS INUSUALES DE MÚSCULO LISO BENIGNAS DE ÚTERO CON RASGOS MACROSCÓPICOS Y PATRÓN DE CRECIMIENTO QUE SIMULAN MALIGNIDAD. A PROPÓSITO DE DOS CASOS.
ePÓSTER: Ginecopatología

PATOLOGÍA PLACENTARIA INFRECUENTE: ESTUDIO RETROSPECTIVO A 3 AÑOS EN UN HOSPITAL UNIVERSITARIO
ePÓSTER: Ginecopatología

PATOLOGÍAS SIMULADORAS DE MALIGNIDAD EN RELACIÓN A LA TERAPIA CON TAMOXIFENO, REVISIÓN DE LA CASUÍSTICA EN NUESTRO CENTRO.
ePÓSTER: Ginecopatología

PRESENTACIÓN INUSUAL DE CARCINOMA MIOEPITELIAL DE ALTO GRADO COMO MASA VULVAR DE LABIO MAYOR IZQUIERDO.
ePÓSTER: Ginecopatología



COMUNICACIONES LIBRES

PROTOCOLO DE MANEJO DEL CEPILLADO ENDOCERVICAL COMO BIOSPIA DIAGNÓSTICA.
MINI ORAL: Ginecopatología

RABDOMIOSARCOMA EMBRIONARIO DE CUERPO DE ÚTERO
ePÓSTER: Ginecopatología

RABDOMIOSARCOMA EMBRIONARIO TIPO BOTRIODE EN PACIENTE ADOLESCENTE
ePÓSTER: Ginecopatología

REVISIÓN DE CASOS DE ADENOCARCINOMAS DE CÉRVIX SEGÚN LA NUEVA CLASIFICACIÓN DE LA INTERNATIONAL ENDOCERVICAL ADENOCARCINOMA CRITERIA AND CLASSIFICATION (IECC)
MINI ORAL: Ginecopatología

SARCOMA DEL ESTROMA ENDOMETRIAL: REVISIÓN CLÍNICO-PATOLÓGICA DE 14 CASOS
ePÓSTER: Ginecopatología

SARCOMA UTERINO ASOCIADO A TRANSLOCACIÓN GREB1. IMPACTO DEL ESTUDIO MOLECULAR EN EL DIAGNÓSTICO Y REVISIÓN DE LA LITERATURA.
MINI ORAL: Ginecopatología

TERATOMA HIPERMADURO U ORGANOIDE DEL OVARIO: PRESENTACION DE CUATRO CASOS, UNO DE ELLOS CON UN TUMOR NEUROENDOCRINO BIEN DIFERENCIADO
ePÓSTER: Ginecopatología

TERATOMA MADURO QUIÍSTICO DEL OVARIO CON TRANSFORMACIÓN MALIGNA MÚLTIPLE
MINI ORAL: Ginecopatología

TERATOMA OVÁRICO Y ENCEFALITIS POR ANTICUERPOS CONTRA EL RECEPTOR N-METIL-D-ASPARTATO (NMDAR), A PROPÓSITO DE DOS CASOS.
MINI ORAL: Ginecopatología

TUMOR DE CÉLULAS CLARAS EXTRAGONADAL EN MUJER DE 32 AÑOS.
ePÓSTER: Ginecopatología

TUMOR MIOFIBROBLÁSTICO INFLAMATORIO UTERINO. PRESENTACION DE 3 CASOS Y REVISIÓN DE LA LITERATURA.
ePÓSTER: Ginecopatología

TUMOR TROFOBLÁSTICO EPITELIOIDE METASTÁSICO. PRESENTACIÓN DE UN CASO.
MINI ORAL: Ginecopatología

TUMORES DE LA GRANULOSA JUVENIL: DOS CASOS EN LOS ÚLTIMOS 25 AÑOS EN UN CENTRO DE REFERENCIA.
ePÓSTER: Ginecopatología

TUMORES MESENQUIMALES CON DIFERENCIACIÓN MIO-MELANOCÍTICA EN PATOLOGÍA GINECOLÓGICA: DOS CASOS INUSUALES.
ePÓSTER: Ginecopatología

TUMORES MIXTOS DE CÉRVIX. CARACTERIZACIÓN DE PARÁMETROS CLÍNICO-PATOLÓGICOS DE 17 CASOS
COM. ORAL: Ginecopatología

VARIANTE POCO USUAL DE ADENOCARCINOMA DE CÉRVIX
MINI ORAL: Ginecopatología

VISITA GUIADA POR EL PROCESO DIAGNÓSTICO DE CINCO CASOS SELECCIONADOS DE TUMORES GINECOLÓGICOS RAROS
ePÓSTER: Ginecopatología

ANGIOMA DE CÉLULAS LITORALES ESPLÉNICO. A PROPÓSITO DE DOS CASOS
ePÓSTER: Hematopatología

CARACTERÍSTICAS INMUNOFENOTÍPICAS Y MOLECULARES DE LOS TRASTORNOS LINFOPROLIFERATIVOS MONOMÓRFICOS POST-TRASPLANTE EN EDAD PEDIÁTRICA
COM. ORAL: Hematopatología

CÉLULAS REED-STERNBERG EN LINFOMAS B DE BAJO GRADO: DESCRIPCIÓN DE CUATRO CASOS
ePÓSTER: Hematopatología

CORRELACIÓN CITOGÉNICA E INMUNOHISTOQUÍMICA DE LINFOMAS B DIFUSOS DE CÉLULAS GRANDES PRIMARIOS MEDIASTÍNICOS, SNC Y TRACTO GASTROINTESTINAL.
MINI ORAL: Hematopatología

DETECCIÓN DE MUTACIONES EN FGFR2, FGFR3 Y FGFR4 EN 5 CASOS DE LINFOMA DE HODGKIN CLÁSICO SUBTIPO ESCLEROSIS NODULAR.
COM. ORAL: Hematopatología

ENFERMEDAD DE CASTLEMAN PLASMOCELULAR MULTICÉNTRICO IDIOPÁTICO. DIAGNÓSTICO DIFERENCIAL BASADO EN LAS CARACTERÍSTICAS HISTOPATOLÓGICAS.
COM. ORAL: Hematopatología

ENFERMEDAD DE CASTLEMAN: ESTUDIO CLINICOPATOLÓGICO EN UNA SERIE DE 29 PACIENTES.
MINI ORAL: Hematopatología

ENFERMEDAD DE CASTLEMAN: PRESENTACIÓN DE DOS CASOS.
MINI ORAL: Hematopatología

ENFERMEDAD DE ERDHEIM-CHESTER. REVISIÓN DE CASOS EN NUESTRO CENTRO.
MINI ORAL: Hematopatología

ESTUDIO COMPARATIVO DE LAS CARACTERÍSTICAS CLINICOPATOLÓGICAS PARA EL DIAGNÓSTICO DIFERENCIAL ENTRE LINFOMA LINFOPLASMOCÍTICO Y LINFOMA DE LA ZONA MARGINAL. ANÁLISIS DE 33 CASOS.
COM. ORAL: Hematopatología

FIRMA MOLECULAR EN LINFOMAS ANAPLÁSICOS DE CÉLULA T
MINI ORAL: Hematopatología

HEMANGIOMA CAPILAR ESPLÉNICO
ePÓSTER: Hematopatología

HISTIOCITOSIS SINUSAL CON LINFADENOPATÍA MASIVA (ENFERMEDAD DE ROSAI-DORFMAN) COEXISTIENDO CON UN PSEUDOTUMOR INFLAMATORIO GANGLIONAR CON FIBRAS AMIANTOIDES.
MINI ORAL: Hematopatología

LEUCEMIA ERITROIDE PURA. SERIE DE OCHO CASOS EN TRES CENTROS HOSPITALARIOS.
MINI ORAL: Hematopatología



COMUNICACIONES LIBRES

- LEUCEMIA PROLINFOCÍTICA T: A PROPÓSITO DE UN CASO
ePÓSTER: Hematopatología
- LINFOMA ANAPLÁSICO DE CÉLULA GRANDE ASOCIADO A IMPLANTE MAMARIO: SERIE DE CASOS.
ePÓSTER: Hematopatología
- LINFOMA B DE ALTO GRADO DOBLE HIT PRIMARIO DE OVARIO: A PROPÓSITO DE UN CASO.
ePÓSTER: Hematopatología
- LINFOMA DE CÉLULAS GRANDES Y MORFOLOGÍA ANAPLÁSICA EN MESENTERIO: A PROPÓSITO DE UN CASO
ePÓSTER: Hematopatología
- LINFOMA DE HODGKIN DE PREDOMINIO LINFOCÍTICO-NODULAR: ESTUDIO DE 23 CASOS.
COM. ORAL: Hematopatología
- LINFOMA DE LA ZONA MARGINAL PRIMARIO CUTÁNEO (LZMPC) CON AFECTACIÓN GANGLIONAR: UNA FORMA ATÍPICA DE PRESENTACIÓN
MINI ORAL: Hematopatología
- LINFOMA HEPATOESPLÉNICO DE CÉLULAS T GAMMA-DELTA EN UN ADULTO JOVEN CON COLITIS ULCEROSA TRATADO CON TIOPURINAS.
ePÓSTER: Hematopatología
- LINFOMA NK/T EXTRANODAL TIPO NASAL: A PROPÓSITO DE DOS CASOS DIAGNOSTICADOS A TRAVÉS DE INFILTRACIÓN SECUNDARIA EXTRANASAL
MINI ORAL: Hematopatología
- LINFOMA ÓSEO PRIMARIO: ESTUDIO CLINICOPATOLÓGICO DE CUATRO CASOS
MINI ORAL: Hematopatología
- LINFOMA PLASMABLÁSTICO ORAL EN PACIENTE CON VIRUS DE LA INMUNODEFICIENCIA HUMANA: REPORTE DE UN CASO.
ePÓSTER: Hematopatología
- LINFOMA T DE ALTO GRADO, EPSTEIN-BARR POSITIVO.
ePÓSTER: Hematopatología
- LINFOMAS ANAPLÁSICOS CON REORDENAMIENTO DEL GEN DUSP22
COM. ORAL: Hematopatología
- NEOPLASIA BLÁSTICA DE CÉLULAS DENDRÍTICAS PLASMOCITOIDES: PRESENTACIÓN DE DOS CASOS CLÍNICOS
MINI ORAL: Hematopatología
- NEOPLASIA DE CÉLULAS DENDRÍTICAS PLASMOCITOIDES BLÁSTICAS.
ePÓSTER: Hematopatología
- PAPEL DE LA BIOPSIA DE MÉDULA ÓSEA EN EL DIAGNÓSTICO DE LAS NEOPLASIAS DE CÉLULAS PLASMÁTICAS
MINI ORAL: Hematopatología
- PAPEL DE LA BIOPSIA DE MÉDULA ÓSEA EN LA LINFOHISTIOCITOSIS HEMOFAGOCÍTICA EN ADULTOS
MINI ORAL: Hematopatología
- PAPEL DE LA VÍA PD-L1/PD-1 EN PROCESOS LINFOPROLIFERATIVOS B EPSTEIN BARR VIRUS POSITIVO
MINI ORAL: Hematopatología
- PÓLIPO DE COLON: UN RETO DIAGNÓSTICO.
ePÓSTER: Hematopatología
- PROLIFERACIÓN LINFOIDE NODAL ASOCIADA A HHV8
ePÓSTER: Hematopatología
- TRANSFORMACIÓN MULTIFOCAL NODULAR ANGIOMATOIDE ESCLEROSANTE DEL BAZO EN PACIENTE CON HISTORIA DE CÁNCER RECTAL: A PROPÓSITO DE UN CASO Y REVISIÓN DE LA LITERATURA
ePÓSTER: Hematopatología
- ÚLCERA MUCOCUTÁNEA EBV+: REVISIÓN DE CASOS EN NUESTRO HOSPITAL EN LOS ÚLTIMOS 10 AÑOS Y ANÁLISIS DE SUS CARACTERÍSTICAS CLÍNICO-PATOLÓGICAS.
COM. ORAL: Hematopatología
- ÚLCERA MUCOCUTÁNEA EN PALADAR DURO EN PACIENTE INMUNODEPRIMIDO. A PROPÓSITO DE UN CASO.
ePÓSTER: Hematopatología
- LA VACUNA ANTICOLÉRICA DE JAIME FERRÁN Y SU POLÉMICA CON CAJAL Y MOLINER EN LA EPIDEMIA DE VALENCIA DE 1885.
MINI ORAL: Historia de la Patología
- THOMAS HODGKIN (1798-1866), DOROTHY REED (1874-1964) Y CARL STERNBERG (1872-1935): UNA APROXIMACIÓN HISTÓRICA AL ESTUDIO DEL LINFOMA DE HODGKIN.
ePÓSTER: Historia de la Patología
- “ESQUISTOSOMIASIS VESICAL”
ePÓSTER: Infecciosas
- “NÓDULO PULMONAR SOLITARIO: INESPERADA CRIPTOCOCOSIS EN PACIENTE TRASPLANTADO RENAL”
ePÓSTER: Infecciosas
- “UN CASO DE LINFADENITIS GRANULOMATOSA POCO FRECUENTE”.
ePÓSTER: Infecciosas
- AMEBAS: ¡QUE NO SE NOS OLVIDE QUE EXISTEN!
MINI ORAL: Infecciosas
- FEOHIFOMICOSIS. UNA MICOSIS INFRECUENTE.
MINI ORAL: Infecciosas
- HISTOPLASMOSIS ESOFÁGICA A PROPÓSITO DE UN CASO.
ePÓSTER: Infecciosas
- HISTOPLASMOSIS HEPÁTICA EN ZONA NO ENDÉMICA: A PROPÓSITO DE TRES CASOS
MINI ORAL: Infecciosas
- ISQUEMIA INTESTINAL AGUDA MASIVA EN UN PACIENTE CON COVID-19: COMPLICACIÓN O PAPEL DIRECTO DEL VIRUS. REPORTE DE UN CASO Y REVISIÓN DE LA LITERATURA
MINI ORAL: Infecciosas
- LESIÓN HISTOLÓGICA CARACTERÍSTICA DE LA INFECCIÓN POR SARS-COV-2 EN PLACENTAS
COM. ORAL: Infecciosas
- MYCOBACTERIUM AVIUM COMPLEX EN PACIENTE INMUNOSUPRIMIDO
ePÓSTER: Infecciosas
- QUERATITIS ACANTHAMEBIANA. A PROPÓSITO DE UN CASO.
ePÓSTER: Infecciosas
- SARCINA VENTRICULI. PRESENTACIÓN DE 2 CASOS.
ePÓSTER: Infecciosas



COMUNICACIONES LIBRES

¿ES LA NGS UNA TÉCNICA DE FÁCIL MANEJO PARA LOS TÉCNICOS DE ANATOMÍA PATOLÓGICA?
ePÓSTER: Inmunohistoquímica/Molecular

ANÁLISIS MUTACIONAL DE BRCA 1 Y BRCA 2 EN LÍNEA GERMINAL Y SOMÁTICA EN CARCINOMAS NO MUCINOSOS DE OVARIO. ESTUDIO DESCRIPTIVO EN 39 CASOS.
MINI ORAL: Inmunohistoquímica/Molecular

ANÁLISIS MUTACIONAL POR MÉTODOS DE NGS EN MUESTRAS PROCEDENTES DE CÁNCER DE PULMÓN. EXPERIENCIA DE UN RING TRIAL ENTRE 6 HOSPITALES PÚBLICOS EN ESPAÑA
COM. ORAL: Inmunohistoquímica/Molecular

APLICACIÓN DEL PANEL DE NGS (52 GENES) EN MUESTRAS CITOLÓGICAS DE PAAF-EBUS: RESULTADOS EN PACIENTES CON ADENOCARCINOMA DE PULMÓN.
ePÓSTER: Inmunohistoquímica/Molecular

AUTOMATIZACIÓN DE LA HIBRIDACIÓN IN SITU FLUORESCENTE EN NÚCLEOS AISLADOS DE SANGRE PERIFÉRICA O MÉDULA ÓSEA SIN CULTIVAR
ePÓSTER: Inmunohistoquímica/Molecular

CARACTERIZACIÓN MOLECULAR Y GENÓMICA DE MELANOMAS MEDIANTE SECUENCIACIÓN DE NUEVA GENERACIÓN (NGS)
ePÓSTER: Inmunohistoquímica/Molecular

DETECCION DE MUTACIONES EGFR PARA DIAGNOSTICO CANCER PULMON NO MICRO-CITICO
ePÓSTER: Inmunohistoquímica/Molecular

DETECCIÓN DE MUTACIONES EN LOS GENES BRCA1/2 MEDIANTE NGS EN MUESTRAS TUMORALES DE PACIENTES CON CÁNCER DE OVARIO.
COM. ORAL: Inmunohistoquímica/Molecular

EL ANÁLISIS DE VARIACIÓN DEL NÚMERO DE COPIAS PARA LA INDICACIÓN DE TERAPIAS DIANA EN PACIENTES CON CÁNCER DE PULMÓN: SECUENCIACIÓN MASIVA VS HIBRIDACIÓN "IN SITU" FLUORESCENTE.
COM. ORAL: Inmunohistoquímica/Molecular

ESTADO DEL GEN EGFR EN EL CARCINOMA DE PULMÓN NO MICROCÍTICO. LA EXPERIENCIA DE NUESTRO CENTRO.
ePÓSTER: Inmunohistoquímica/Molecular

ESTUDIO COMPARATIVO DE MUTACIONES DE EGFR EN MUESTRAS CITOLÓGICAS Y BIOPSIAS EN CÁNCER DE PULMÓN
ePÓSTER: Inmunohistoquímica/Molecular

ESTUDIO COMPARATIVO DE MUTACIONES DE EGFR EN MUESTRAS DE BIOPSIA LÍQUIDA DE PACIENTES DE CANCER DE PULMON AVANZADO
ePÓSTER: Inmunohistoquímica/Molecular

ESTUDIO MOREL: DETERMINACIÓN DE PD-L1 Y MANEJO DE PACIENTES CON CÁNCER DE PULMÓN NO MICROCÍTICO AVANZADO EN ESPAÑA
MINI ORAL: Inmunohistoquímica/Molecular

ESTUDIO SOMÁTICO DE GENES BRCA1/2 MEDIANTE NGS EN 107 PACIENTES DE CÁNCER DE MAMA
MINI ORAL: Inmunohistoquímica/Molecular

EVALUACIÓN Y VALIDACIÓN DE UNA NUEVA PLATAFORMA DE NGS DIRIGIDA A LOS SERVICIOS DE ANATOMÍA PATOLÓGICA
MINI ORAL: Inmunohistoquímica/Molecular

HETEROGENEIDAD DE LA EXPRESIÓN DE PDL1 EN CPCNP: IMPLICACIONES DEL TIPO DE MUESTRA Y SUBTIPO TUMORAL
ePÓSTER: Inmunohistoquímica/Molecular

LA SECUENCIACIÓN DE LOS GENES TCR-GAMMA Y TCR-BETA PODRÍA SER ÚTIL EN EL DIAGNÓSTICO DE LINFOMAS PRIMARIOS CUTÁNEOS.
MINI ORAL: Inmunohistoquímica/Molecular

MAPEO ÓPTICO DEL GENOMA: UNA NUEVA TECNOLOGÍA PARA EL ANÁLISIS DE ALTERACIONES GENÉTICAS. ANÁLISIS DE LA COMPLEJIDAD GENÓMICA EN PACIENTES CON LEUCEMIA LINFOCÍTICA CRÓNICA (LLC)
COM. ORAL: Inmunohistoquímica/Molecular

PÉRDIDA DE ANTIGENICIDAD DE KI67 ASOCIADA AL TIEMPO DE ALMACENAJE DE SECCIONES HISTOLÓGICAS Y BLOQUES DE PARAFINA EN CÁNCER DE MAMA
ePÓSTER: Inmunohistoquímica/Molecular

PÉRDIDA DE ANTIGENICIDAD EN EL ALMACENAMIENTO DE SECCIONES HISTOLOGICAS PARA INMUNOTINCIÓN.
ePÓSTER: Inmunohistoquímica/Molecular

PERFIL TRANSCRIPTÓMICO RELACIONADO A TRATAMIENTO CON DERIVADOS DEL PLATINO EN CÁNCER DE OVARIO SEROSO DE ALTO GRADO
MINI ORAL: Inmunohistoquímica/Molecular

SCREENING UNIVERSAL MEDIANTE INMUNOHISTOQUÍMICA PARA INESTABILIDAD DE MICROSATÉLITES EN NEOPLASIAS DE GLÁNDULAS SEBÁCEAS
COM. ORAL: Inmunohistoquímica/Molecular

USO DE UN PANEL DE NGS PARA DETERMINAR MUTACIONES, TMB, MSI Y FUSIONES GÉNICAS EN ONCOLOGÍA.
MINI ORAL: Inmunohistoquímica/Molecular

UTILIDAD DE LA DETECCIÓN DE ALTERACIONES MOLECULARES COMO BASE PARA EL DIAGNÓSTICO DE MESOTELIOMA SARCOMATOIDE: SERIE DE 3 CASOS CON ESTUDIO DE LA DELECIÓN HOMOCIGOTA DE 9P21 E INMUNOHISTOQUÍMICA PARA BAP1
COM. ORAL: Inmunohistoquímica/Molecular



COMUNICACIONES LIBRES

UTILIDAD DE LA DETERMINACIÓN POR INMUNOHISTOQUÍMICA DE BAP₁ ANTE LA SOSPECHA CLÍNICA DEL SÍNDROME DE PREDISPOSICIÓN TUMORAL FAMILIAR ASOCIADO AL GEN BAP₁ (BAP₁-TPDS).
ePÓSTER: Inmunohistoquímica/Molecular

UTILIDAD DE LA SONDA DE FISH MYC BA TRICOLOR PARA LA DETECCIÓN DE REORDENAMIENTOS DE MYC EN LINFOMAS B AGRESIVOS
ePÓSTER: Inmunohistoquímica/Molecular

UTILIDAD DIAGNÓSTICA DE LA SECUENCIACIÓN DE IDH₁ E IDH₂ EN TUMORES DEL SISTEMA NERVIOSO CENTRAL TRAS LA NUEVA CLASIFICACIÓN MOLECULAR
ePÓSTER: Inmunohistoquímica/Molecular

VALIDACION DE LA TECNOLOGÍA MODAPLEX PARA EVALUACIÓN DE MUTACIONES POLE EN CÁNCER DE ENDOMETRIO
COM. ORAL: Inmunohistoquímica/Molecular

VALOR AÑADIDO DE LA AUTOMATIZACIÓN EN LA PREPARACIÓN DE LIBRERÍAS PARA SECUENCIACIÓN MASIVA EN LA RUTINA ASISTENCIAL
ePÓSTER: Inmunohistoquímica/Molecular

A LA VANGUARDIA EN EL DIAGNÓSTICO DEL CÁNCER DE MAMA
ePÓSTER: Mama

ADENOMIOEPITELIOMA ATÍPICO EN UNA PACIENTE DE 41 AÑOS
ePÓSTER: Mama

ANÁLISIS DESCRIPTIVO DE LAS CARACTERÍSTICAS HISTOLÓGICAS DE CARCINOMAS DE MAMA CON ESTUDIO DE MAMMAPRINT
ePÓSTER: Mama

ANGIOSARCOMA ASOCIADO A ROTURA DE PROTESIS DE LARGA EVOLUCION: UNA RELACION INUSUAL
MINI ORAL: Mama

APLICACIÓN DE LA ECUACIÓN DE MAGEE PARA EL CÁLCULO DEL RECURRENCE SCORE DE ONCOTYPE DX®. ESTUDIO DE UNA SERIE DE CASOS INTERNOS.
COM. ORAL: Mama

ASOCIACIÓN ENTRE LA EXPRESIÓN GÉNICA RELATIVA DE PUNTOS DE CONTROL INMUNITARIOS Y FACTORES CLÍNICO-PATOLÓGICOS EN PACIENTES CON CÁNCER DE MAMA
MINI ORAL: Mama

ATIPIA PLANA EN LAS BIOPSIAS DE MAMA CON AGUJA GRUESA Y SU EVOLUCIÓN DIAGNÓSTICA EN LA RESECCIÓN POSTERIOR, ENTRE 2002 Y 2018.
COM. ORAL: Mama

CARACTERIZACIÓN DE LA EXPRESIÓN GÉNICA RELATIVA DE PD₁, PDL₁, PDL₂ Y CTLA₄ EN LÍNEAS CELULARES DE CÁNCER DE MAMA Y MAMOSFERAS
MINI ORAL: Mama

CARACTERIZACION MOLECULAR DE 142 CÁNCERES DE MAMA CLASIFICADOS COMO ALTO O BAJO RIESGO MEDIANTE LA PLATAFORMA GENÓMICA MAMMAPRINT(R)
COM. ORAL: Mama

CARCINOMA ADENOIDE QUÍSTICO MAMARIO, SUBTIPO CLASICO
ePÓSTER: Mama

CARCINOMA METAPLÁSICO DE MAMA. PRESENTACIÓN DE 20 CASOS Y REVISIÓN DE LA LITERATURA
ePÓSTER: Mama

CARCINOMA MUCINOSO: COMPONENTE MICROPAPILAR Y EXPRESIÓN DE EMA.
ePÓSTER: Mama

CARCINOMA SEBÁCEO DE LA MAMA
ePÓSTER: Mama

CARCINOMAS METAPLÁSICOS DE MAMA: EXPERIENCIA EN UN HOSPITAL DE TERCER NIVEL EN 10 AÑOS
ePÓSTER: Mama

COMPARACIÓN DE LOS MÉTODOS DE EVALUACIÓN DE RESPUESTA PATOLÓGICA TRAS QUIMIOTERAPIA NEOADYUVANTE EN CÁNCER DE MAMA: MILLER-PAYNE VERSUS RESIDUAL CANCER BURDEN
MINI ORAL: Mama

CORRELACIÓN DEL NÚMERO DE COPIAS DE ARNM DE CK19 MEDIANTE OSNA, CON PARÁMETROS MORFOLÓGICOS E INMUNOHISTOQUÍMICOS EN CÁNCER DE MAMA.
COM. ORAL: Mama

CORRELACIÓN DEL RESULTADO DE LA PLATAFORMA MULTIGEN MAMMAPRINT®/BLUEPRINT® CON LOS FACTORES PRONÓSTICO CLÁSICOS Y LA CLASIFICACIÓN MOLECULAR SUBROGADA POR INMUNOHISTOQUÍMICA EN UNA SERIE DE 114 CARCINOMAS DE MAMA.
COM. ORAL: Mama

CORRELACIÓN DEL TEST “ONCOTYPE DX(R) - RECURRENCE SCORE” CON LA RESPUESTA PATOLÓGICA EN EL TRATAMIENTO NEOADYUVANTE DEL CÁNCER DE MAMA. EXPERIENCIA EN NUESTRA INSTITUCIÓN
ePÓSTER: Mama

CORRELACIÓN ENTRE EXPRESIÓN DE RECEPTOR DE ANDRÓGENOS Y RESPUESTA A TRATAMIENTO NEOADYUVANTE EN CARCINOMA DE MAMA TRIPLE NEGATIVO Y HER2 PURO
COM. ORAL: Mama

DIFERENCIAS INMUNOFENOTÍPICAS Y MOLECULARES ENTRE EL ANGIOSARCOMA PRIMARIO Y SECUNDARIO DE LA MAMA. PRESENTACIÓN DE UNA SERIE DE CASOS Y REVISIÓN DE LA LITERATURA.
ePÓSTER: Mama

ENFERMEDAD DE ROSAI-DORFMAN DE LOCALIZACIÓN MAMARIA: UN RETO DIAGNÓSTICO
MINI ORAL: Mama



COMUNICACIONES LIBRES

ESTUDIO DE CONCORDANCIA INTEROBSERVADOR EN LA VALORACIÓN DE LOS LINFOCITOS INFILTRANTES DE TUMOR (TILS) Y PDL1 (SP142) EN MUESTRAS DE CÁNCER DE MAMA LUMINAL B HER2-POSITIVAS
MINI ORAL: Mama

ESTUDIO DE GANGLIO CENTINELA EN CÁNCER DE MAMA POR OSNA TRAS NEOADYUVANCIA
MINI ORAL: Mama

ESTUDIO DE LA CONCORDANCIA DEL PERFIL INMUNOHISTOQUÍMICO EN BAG DE MAMA CON EL PAM-50
ePÓSTER: Mama

ESTUDIO DE LAS CONTRAINDICACIONES PARA LA REALIZACIÓN DEL ANÁLISIS MOLECULAR DEL GANGLIO CENTINELA EN EL CÁNCER DE MAMA.
ePÓSTER: Mama

EVOLUCIÓN DIAGNÓSTICA DE LAS CICATRICES RADIALES (CR) DESDE EL DIAGNÓSTICO EN LA BAG HASTA LOS ESTUDIOS POSTERIORES
ePÓSTER: Mama

EVOLUCIÓN HISTOPATOLÓGICA DE UN CASO DE MASTITIS GRANULOMATOSA NEUTRÓFILICA QUÍSTICA
COM. ORAL: Mama

FIBROMATOSIS MAMARIA: A PROPÓSITO DE 3 CASOS
MINI ORAL: Mama

GANGLIO CENTINELA AXILAR DE CARCINOMA DE MAMA.
ePÓSTER: Mama

HALLAZGO INUSUAL EN CÁPSULA PERIPROTÉSICA CON SOSPECHA CLÍNICA DE LINFOMA ASOCIADO A PRÓTESIS MAMARIA
ePÓSTER: Mama

HER2 CITOPLASMÁTICO EN CARCINOMAS DE MAMA CON DIFERENCIACIÓN APOCRINA
ePÓSTER: Mama

HISTORIA DE TRANSFORMACIÓN DE UN TUMOR FILODES
MINI ORAL: Mama

LA HIPERPLASIA DUCTAL ATÍPICA EN BAGS DE MAMA (LESION B₃) Y SU EVOLUCIÓN DIAGNÓSTICA EN LA TUMORECTOMIA Y/O BAV.
ePÓSTER: Mama

LESIONES B₃ DE LA MAMA. CORRELACIÓN DIAGNÓSTICA BIOPSIA PERCUTÁNEA/BIOPSIA ESCISIONAL.
ePÓSTER: Mama

LESIONES B₃ EN BIOPSIA DE MAMA Y EVOLUCIÓN DIAGNÓSTICA EN LA EXÉRESIS. CASUÍSTICA ENTRE 2002 Y 2018
COM. ORAL: Mama

LESIONES PAPILARES EN BIOPSIA DE MAMA Y SU EVOLUCIÓN DIAGNÓSTICA EN RESECCIÓN POSTERIOR. CASUÍSTICA ENTRE 2002 Y 2018
ePÓSTER: Mama

MASTOPATÍA RELACIONADA CON IGG4, LESIÓN PSEUDOTUMORAL MAMARIA INFRECUENTE.
ePÓSTER: Mama

METASTASIS DE CARCINOMA RENAL DE CELULAS CLARAS EN LA MAMA. A PROPOSITO DE UN CASO Y REVISION DE LA LITERATURA.
ePÓSTER: Mama

METÁSTASIS ERISPELOIDE DE CÁNCER DE MAMA: CARCINOMA MAMARIO INFLAMATORIO METACRÓNICO HER2+.
ePÓSTER: Mama

PAPEL DE LOS TILS COMO FACTOR PREDICTOR DE RESPUESTA A LA NEOADYUVANCIA EN CÁNCER DE MAMA
ePÓSTER: Mama

PAPEL DEL INFILTRADO INMUNE EN GANGLIOS LINFÁTICOS AXILARES CON METÁSTASIS EN LA EVOLUCIÓN DE PACIENTES CON CÁNCER DE MAMA
MINI ORAL: Mama

PATRONES DE CITOQUINAS Y PROTEASAS EN EL TUMOR RESIDUAL DESPUÉS DE LA QUIMIOTERAPIA NEOADYUVANTE EN CÁNCER DE MAMA TRIPLE NEGATIVO
MINI ORAL: Mama

RELACIÓN DE LA EXPRESIÓN DE NDRG1 Y SU FORMA FOSFORILADA CON LAS CARACTERÍSTICAS BIOLÓGICAS Y COMPORTAMIENTO DEL CÁNCER DE MAMA TRIPLE NEGATIVO
MINI ORAL: Mama

RELACIÓN ENTRE CARGA TUMORAL TOTAL Y COPIAS DE ARNM CK19 POR OSNA
ePÓSTER: Mama

TRATAMIENTO NEOADYUVANTE EN EL CÁNCER DE MAMA. REVISIÓN DE CASOS Y FACTORES PRONÓSTICOS HISTOLÓGICOS.
COM. ORAL: Mama

TUMOR PHYLLODES CON DIFERENCIACIÓN HETERÓLOGA LIPOSARCOMATOSA
ePÓSTER: Mama

TUMOR PHYLLODES MALIGNO CON DIFERENCIACIÓN LIPOSARCOMATOSA
ePÓSTER: Mama

TUMOR PHYLLODES MALIGNO. CARACTERÍSTICAS INMUNOFENOTÍPICAS Y MOLECULARES DE UNA SERIE DE CASOS.
ePÓSTER: Mama

TUMORES NEUROENDOCRINOS PRIMARIOS DE MAMA CON ALTO ÍNDICE PROLIFERATIVO Y CRITERIOS DE AGRESIVIDAD BIOLÓGICA
MINI ORAL: Mama

VALOR PRONÓSTICO DE LA EXPRESIÓN DE CD68 Y CD83 EN GANGLIOS LINFÁTICOS AXILARES NO METASTÁSICOS EN PACIENTES CON CÁNCER DE MAMA
MINI ORAL: Mama

VALORACIÓN DE LA RESPUESTA PATOLÓGICA COMPLETA EN FUNCIÓN DEL TIPO DE SOBREEXPRESIÓN DE HER2 EN EL TRATAMIENTO NEOADYUVANTE DEL CÁNCER DE MAMA
COM. ORAL: Mama



COMUNICACIONES LIBRES

“GLOMERULONEFRITIS CRIOGLOBULINÉMICA EN PACIENTE CON ARTRITIS REUMATOIDE”
ePÓSTER: Nefropatología

CARACTERÍSTICAS HISTOLÓGICAS DE LA EXPRESIÓN DE MACRÓFAGOS CD163 EN NEFRITIS LÚPICA. REPORTE PRELIMINAR.
COM. ORAL: Nefropatología

EXPRESIÓN DE C4D EN LA GLOMERULOPATÍA MEMBRANOSA Y SU UTILIDAD DIAGNÓSTICA.
ePÓSTER: Nefropatología

FAEOHIFOMICOSIS ANGIOINVASIVA DE INJERTO RENAL
MINI ORAL: Nefropatología

GAMMAPATÍA MONOCLONAL DE SIGNIFICADO RENAL. PRESENTACIÓN DE DOS CASOS.
ePÓSTER: Nefropatología

GLOMERULONEFRITIS Y LEISHMANIASIS VISCERAL: PRESENTACIÓN DE 2 CASOS Y REVISIÓN DE LA LITERATURA.
ePÓSTER: Nefropatología

NEFRITIS TÚBULO-INTERSTICIAL AGUDA POR ANTI-PD1, UNA SERIE DE CASOS
COM. ORAL: Nefropatología

NEFROPATÍA MEMBRANOSA TRAS TRASPLANTE DE PRECURSORES HEMATOPOYÉTICOS: ¿MANIFESTACIÓN RENAL DE UNA ENFERMEDAD INJERTO CONTRA HUÉSPED (EICH)?
MINI ORAL: Nefropatología

NEFROPATÍA POR CILINDROS DE CADENAS LIGERAS ASOCIADO A AMILOIDE INTRATUBULAR.
MINI ORAL: Nefropatología

PAPEL DEL C4D EN LA NEFROPATÍA IGA COMO PREDICTOR PRONÓSTICO. CORRELACIÓN HISTOLÓGICA, INMUNOHISTOQUÍMICA Y CLÍNICA.
COM. ORAL: Nefropatología

SIGUIENDO EL RASTRO AL COVID-19 CUANDO LA VÍCTIMA ES EL RIÑÓN
MINI ORAL: Nefropatología

SÍNDROME NEFRÓTICO Y MICROANGIOPATÍA TROMBÓTICA EN EL TRASPLANTE RENAL. GLOMERULONEFRITIS FOCAL Y SEGMENTARIA ¿ES LA RESPONSABLE?
MINI ORAL: Nefropatología

TUBULOPATÍA PROXIMAL POR CADENAS LIGERAS KAPPA: REPORTE DE UN CASO Y REVISIÓN DE LA BIBLIOGRAFÍA
ePÓSTER: Nefropatología

TUBULOPATÍA PROXIMAL POR DEPÓSITOS ENMASCARADOS DE CADENAS LIGERAS KAPPA
MINI ORAL: Nefropatología

UTILIDAD DE LA TINCIÓN DE PDL1 EN LAS NEFRITIS TUBULOINTERSTICIALES AGUDAS RELACIONADAS A FÁRMACOS INHIBIDORES DE PUNTOS DE CONTROL INMUNITARIO
MINI ORAL: Nefropatología

ACTUALIZACIÓN Y PUESTA AL DÍA DEL TUMOR FIBROSO SOLITARIO EXTRAPLEURAL A PROPÓSITO DE UNA SERIE DE CASOS A NIVEL DEL SISTEMA NERVIOSO CENTRAL.
COM. ORAL: Neuropatología

CARACTERIZACIÓN MORFOLÓGICA E INMUNOHISTOQUÍMICA Y ANÁLISIS DE ALTERACIONES CITOGÉNÉTICAS DE EGFR Y MDM2 EN UNA SERIE DE 12 CASOS DE HEMANGIOBLASTOMA CEREBELOSO ESPORÁDICO
MINI ORAL: Neuropatología

DIEZ AÑOS DE EXPERIENCIA EN TUMORES PEDIÁTRICOS DEL SISTEMA NERVIOSO CENTRAL (SNC).
COM. ORAL: Neuropatología

ENFERMEDAD POR DEPOSITO DE CADENAS LIGERAS PRIMARIA CEREBRAL
MINI ORAL: Neuropatología

ENTIDADES FRECUENTES EN LOCALIZACIONES INUSUALES
ePÓSTER: Nefropatología

ESTUDIO CLÍNICO-PATOLÓGICO DE LOS MENINGIOMAS SECRETORES
ePÓSTER: Nefropatología

EXPRESIÓN DE D2-40 EN GLIOBLASTOMAS DEL ADULTO
MINI ORAL: Neuropatología

EXPRESIÓN DE YKL40 EN GLIOBLASTOMAS DEL ADULTO
MINI ORAL: Neuropatología

GERMINOMAS INTRACRANEALES: REVISIÓN DE 22 AÑOS DE EXPERIENCIA.
COM. ORAL: Neuropatología

GLIOSARCOMA SECUNDARIO CON DIFERENCIACIÓN OSTEO-SARCOMATOSA: REPORTE DE UN CASO Y REVISIÓN DE LA LITERATURA
ePÓSTER: Neuropatología

MENINGIOMA DE CÉLULAS CLARAS: CARACTERÍSTICAS CLINICOPATOLÓGICAS Y EVOLUCIÓN POSTQUIRÚRGICA EN 4 CASOS.
ePÓSTER: Neuropatología

MENINGIOMA Y SCHWANNOMA EN COLISIÓN A NIVEL CERVICAL
ePÓSTER: Neuropatología

MÚSCULO ESQUELÉTICO E INFECCIÓN POR SARS-COV-2. ¿ES ÓRGANO DIANA?
COM. ORAL: Neuropatología

TRASTORNOS LINFOPROLIFERATIVOS ASOCIADOS A INMUNODEFICIENCIA CON AFECTACIÓN DEL SISTEMA NERVIOSO CENTRAL
COM. ORAL: Neuropatología

TUMOR DE COLISIÓN EN SNC
ePÓSTER: Neuropatología

TUMOR EMBRIONARIO NEUROEPITELIAL DE ALTO GRADO CON REORDENAMIENTO C11ORF95-NCOA2: CASO EJEMPLO DE UNA PROPUESTA DE NUEVA ENTIDAD TUMORAL DE SISTEMA NERVIOSO CENTRAL
MINI ORAL: Neuropatología

TUMOR EMBRIONARIO NEUROEPITELIAL DE ALTO GRADO CON REORDENAMIENTO C11ORF95-NCOA2: CASO EJEMPLO DE UNA PROPUESTA DE NUEVA ENTIDAD TUMORAL DE SISTEMA NERVIOSO CENTRAL.
ePÓSTER: Neuropatología



COMUNICACIONES LIBRES

TUMOR GLIONEURONAL MIXOIDE CON FUSIÓN QKI-NTRK₂ ¿NUEVA ALTERACIÓN GENÉTICA CON IMPLICACIÓN PATOGENICA Y EVOLUTIVA? ePÓSTER: Neuropatología

TUMOR INTRAAXIAL, CÓRTICO-SUBCORTICAL, FRONTAL DERECHO CON ESTUDIO INTRAOPERATORIO Y DIAGNÓSTICO DEFINITIVO INESPERADOS. PRESENTACIÓN DE UN CASO ePÓSTER: Neuropatología

TUMOR PAPILAR PINEAL. A PROPÓSITO DE UN CASO. ePÓSTER: Neuropatología

TUMORES CEREBRALES SINCRÓNICOS: UNA ENTIDAD INFRECUENTE ePÓSTER: Neuropatología

UN CASO POCO FRECUENTE DE METÁSTASIS DE TIPO “TUMOR EN TUMOR” ePÓSTER: Neuropatología

CARACTERIZACIÓN ANATOMOPATOLÓGICA DE LA GSD XV, UNA RARA FENOCOPIA DE MIOCARDIOPATÍAS COM. ORAL: Otros

CARCINOMA TÍMICO BASALIOIDE. SERIE DE CASOS. ePÓSTER: Otros

IMPACTO DE LA PANDEMIA POR CORONAVIRUS (COVID-19) EN LA CITOLOGÍA. UNA PERSPECTIVA EN UN HOSPITAL DE TERCER NIVEL ePÓSTER: Otros

MIOCARDIOPATÍA MITOCONDRIAL COMO CAUSA DE MUERTE SÚBITA CARDÍACA ARRÍTMICA EN EL ADULTO ePÓSTER: Otros

MIOCARDITIS EN EL SENO DE TRATAMIENTO INHIBIDOR DE CHECK-POINT: IMPORTANCIA DEL ESTUDIO DE INMUNOFLUORESCENCIA DIRECTA ePÓSTER: Otros

NEOPLASIA INDIFERENCIADA DE MORFOLOGÍA PLASMOCITOIDE CON REORDENAMIENTO NUT ATÍPICO ePÓSTER: Otros

REVISIÓN DE METÁSTASIS ESPLÉNICAS, A PROPÓSITO DE UN CASO DE METÁSTASIS PULMONAR ePÓSTER: Otros

REVISIÓN RETROSPECTIVA DE TUMORES CARDÍACOS. ePÓSTER: Otros

TUMOR METASTÁSICO EN SURCO AURICULO-VENTRICULAR DERECHO. ePÓSTER: Otros

CORRELACIÓN CITO-RADIOLÓGICA EN EL DIAGNÓSTICO DE LESIONES DE PARTES BLANDAS. A PROPÓSITO DE UN CASO. ePÓSTER: Partes blandas

ESTUDIO DE LA EXPRESIÓN INMUNOHISTOQUÍMICA PARA BRAF Y NTRK_{1/2/3} EN CASOS DE GIST- “WILD TYPE” MINI ORAL: Partes blandas

HAMARTOMA MESENQUIMAL RABDOMIOMATOSO: REVISIÓN DE LA LITERATURA A PROPÓSITO DE UN CASO MINI ORAL: Partes blandas

HISTIOCITOMA FIBROSO ANGIOMATOIDE. PRESENTACIÓN DE UN CASO. ePÓSTER: Partes blandas

LIPOSARCOMA DESDIFERENCIADO CON AMPLIFICACIÓN DEL GEN DDIT₃ ePÓSTER: Partes blandas

MIOFIBROBLASTOMA DE PARTES BLANDAS, UNA ENTIDAD A TENER EN CUENTA ePÓSTER: Partes blandas

MIOFIBROBLASTOMA EN EMPALIZADA EN GANGLIO LINFÁTICO COMO HALLAZGO INCIDENTAL EN EL CONTEXTO DE UN SÍNDROME LINFOPROLIFERATIVO ePÓSTER: Partes blandas

MOLESTIAS TESTICULARES EN PACIENTE JOVEN. ePÓSTER: Partes blandas

MUJER DE 44 AÑOS CON ANTECEDENTES DE LUPUS Y APARICIÓN DE MÚLTIPLES LESIONES EN PARTES BLANDAS Y PIEL ePÓSTER: Partes blandas

OSTEOSARCOMA CENTRAL DE BAJO GRADO: UN RETO DIAGNÓSTICO ePÓSTER: Partes blandas

PECOMA CON REORDENAMIENTO DEL GEN TFE₃: ESTUDIO CLÍNICO-PATOLÓGICO Y MOLECULAR DE 5 CASOS COM. ORAL: Partes blandas

PSEUDOTUMOR FIBROSO CALCIFICANTE PERITONEAL: PRESENTACIÓN DE DOS CASOS CLÍNICOS ePÓSTER: Partes blandas

RABDOMIOSARCOMAS EN EL ADULTO: EXPERIENCIA EN UN HOSPITAL DE TERCER NIVEL DURANTE UN PERIODO DE 10 AÑOS COM. ORAL: Partes blandas

REVISIÓN DE LOS CRITERIOS DIAGNÓSTICOS DE MALIGNIDAD Y DATOS MOLECULARES EN UNA SERIE DE TUMORES MIOEPITELIALES DE PARTES BLANDAS COM. ORAL: Partes blandas

REVISIÓN DE MIXOMAS INTRAMUSCULARES EN NUESTRO CENTRO ENTRE 2000 Y 2020. MINI ORAL: Partes blandas

SARCOMA DEL ESTROMA ENDOMETRIAL DE BAJO GRADO EXTRAENDOMETRIAL CON ROSETAS GIGANTES Y DIFERENCIACIÓN DE MÚSCULO LISO. ePÓSTER: Partes blandas

SARCOMA PRIMARIO DE ARTERIA PULMONAR (SAP). REPORTE DE DOS CASOS. ePÓSTER: Partes blandas

SARCOMA SINOVIAL PARATESTICULAR: REVISIÓN DE DOS CASOS. COM. ORAL: Partes blandas

SARCOMAS SINOVIALES. ESTUDIO MORFOLÓGICO, INMUNOHISTOQUÍMICO Y MOLECULAR DE 13 CASOS. ePÓSTER: Partes blandas

SCHWANNOMA MELANÓTICO RETROPERITONEAL. DESCRIPCIÓN DE UN CASO ePÓSTER: Partes blandas

SCHWANNOMA VARIANTE MICROCROQUÍSTICO-RETICULAR: A PROPÓSITO DE UN HALLAZGO INCIDENTAL. ePÓSTER: Partes blandas



COMUNICACIONES LIBRES

TUMOR DE CÉLULAS GIGANTES DE HUESO TRATADO CON DENOSUMAB: EVALUACIÓN DE LOS CAMBIOS HISTOPATOLÓGICOS EN 4 CASOS UN CENTRO DE REFERENCIA.
ePÓSTER: Partes blandas

TUMOR DE CÉLULAS GRANULARES CON TRANSLOCACIÓN RREB1-MLK2
ePÓSTER: Partes blandas

TUMOR DE CÉLULAS GRANULARES MALIGNO: UN LOBO CON PIEL DE CORDERO
MINI ORAL: Partes blandas

TUMOR DERIVADO DE TEJIDO ADIPOSO DE LOCALIZACIÓN INGUINAL EN LACTANTE DE 6 MESES
ePÓSTER: Partes blandas

TUMOR FIBROSO CALCIFICANTE ADRENAL: HALLAZGOS ANATOMOPATOLÓGICOS Y SU CONEXIÓN CON LA ENFERMEDAD RELACIONADA CON IGG4.
MINI ORAL: Partes blandas

TUMOR FIBROSO SOLITARIO COMO CAUSA DE FRACTURA PATOLÓGICA
ePÓSTER: Partes blandas

TUMOR FIBROSO SOLITARIO EXTRAPLEURAL: REVISIÓN DE LOS HALLAZGOS CLÍNICOS, HISTOLÓGICOS E INMUNOHISTOQUÍMICOS.
MINI ORAL: Partes blandas

TUMOR FIBROSO SOLITARIO FORMADOR DE GRASA, UN GRAN SIMULADOR DE TUMORES DE ESTIRPE ADIPOSA.
ePÓSTER: Partes blandas

TUMOR FIBROSO SOLITARIO MALIGNO DESDIFERENCIADO: ESTUDIO MORFOLÓGICO Y MOLECULAR DE UN CASO INFRECUENTE
MINI ORAL: Partes blandas

TUMOR FIBROSO SOLITARIO: ESTUDIO MORFOLÓGICO, INMUNOHISTOQUÍMICO Y MOLECULAR CON ESTRATIFICACIÓN POR GRUPOS DE RIESGO EN UNA SERIE MULTICÉNTRICA.
COM. ORAL: Partes blandas

TUMOR RABDOIDE EXTRARENAL Y EXTRACRANEAL DEL ADULTO
ePÓSTER: Partes blandas

CARCINOMA INDIFERENCIADO DE PÁNCREAS CON CÉLULAS GIGANTES OSTEOCLASTO-LIKE. A PROPÓSITO DE UN CASO.
ePÓSTER: Patología Hepatobiliar

COLANGITIS ESCLEROSANTE POR IGG4 DIAGNÓSTICO EN PIEZA QUIRÚRGICA
ePÓSTER: Patología Hepatobiliar

COLANGITIS ESCLEROSANTE PRIMARIA EN LA VÍA BILIAR EXTRAHEPÁTICA COMO SIMULADORA DE COLANGIOCARCINOMA.
MINI ORAL: Patología Hepatobiliar

COLANGITIS FOLICULAR: APORTANDO LUZ AL DILEMA DIAGNÓSTICO DE LAS ESTENOSIS BILIARES
COM. ORAL: Patología Hepatobiliar

COLECISTITIS AGUDA POR ÉMBOLOS DE COLESTEROL
ePÓSTER: Patología Hepatobiliar

COLESTASIS INTRAHEPÁTICA PROGRESIVA FAMILIAR TIPO 3: UNA ENTIDAD A CONOCER
MINI ORAL: Patología Hepatobiliar

DEGENERACIÓN ESPUMOSA DEL HÍGADO ASOCIADA AL ALCOHOL: UNA ENTIDAD CLÍNICO-PATOLÓGICA A DIFERENCIAR DE LA HEPATITIS ALCOHÓLICA AGUDA
COM. ORAL: Patología Hepatobiliar

DOS ESCENARIOS DIFERENTES, EN EL ENIGMA DEL INJERTO HEPÁTICO
ePÓSTER: Patología Hepatobiliar

ESTUDIO HISTOPATOLÓGICO RÁPIDO MEDIANTE CONGELACIÓN DE BIOPSIAS DE HÍGADO DE PACIENTES CON HEPATITIS AGUDA
MINI ORAL: Patología Hepatobiliar

HEPATOCARCINOMA FIBROLAMELAR: CARACTERÍSTICAS CLÍNICO-PATOLÓGICAS EN UNA SERIE DE 9 CASOS.
MINI ORAL: Patología Hepatobiliar

METÁSTASIS DE MELANOMA MALIGNO EN EL CONDUCTO BILIAR COMÚN: A PROPÓSITO DE UN CASO.
ePÓSTER: Patología Hepatobiliar

NEOPLASIAS ESCAMOSAS EN VESÍCULA BILIAR. CASOS DE NUESTRO CENTRO.
ePÓSTER: Patología Hepatobiliar

NO TODA NEOPLASIA EBV+ POST-TRASPLANTE ES UN LINFOMA.
ePÓSTER: Patología Hepatobiliar

PARAGANGLIOMA GANGLIOCÍTICO DUODENAL CON METÁSTASIS GANGLIONAR. UN TIPO RARO DE TUMOR NEUROENDOCRINO. REPORTE DE UN CASO.
ePÓSTER: Patología Hepatobiliar

RENTABILIDAD DIAGNÓSTICA DE LAS TÉCNICAS INMUNOHISTOQUÍMICAS (GLIPICANO 3, HSP70 Y GLUTAMINA SINTETASA) EN EL DIAGNÓSTICO DIFERENCIAL DE LESIONES NEOPLÁSICAS PRIMARIAS HEPÁTICAS.
MINI ORAL: Patología Hepatobiliar

SÍNDROME AUTOINMUNE INDUCIDO POR ADYUVANTES (ASIA) ASOCIADO A SILICONOSIS HEPÁTICA. PRESENTACIÓN DE UN CASO CLÍNICO
MINI ORAL: Patología Hepatobiliar

TRANSFORMACIÓN MALIGNA SOBRE NEOPLASIA PAPILAR INTRADUCTAL DE LA VÍA BILIAR. REVISIÓN DE CASOS ENTRE LOS AÑOS 2010 -2020 EN UN HOSPITAL DE TERCER NIVEL
MINI ORAL: Patología Hepatobiliar

VALORACIÓN PATOLÓGICA DE LAS METÁSTASIS HEPÁTICAS DE CÁNCER COLORECTAL: IDENTIFICACIÓN DE FACTORES PRONÓSTICOS
COM. ORAL: Patología Hepatobiliar



COMUNICACIONES LIBRES

AMILOIDOSIS DE LA GLÁNDULA LAGRIMAL. A PROPÓSITO DE UN CASO.
ePÓSTER: Patología Ocular

ANÁLISIS DEL VALOR PRONÓSTICO DE BRAF Y NRAS EN EL MELANOMA DE CONJUNTIVA
MINI ORAL: Patología Ocular

CORRELACIÓN CITO-HISTOLÓGICAS EN CEPILLADOS-BIOPSIAS CORNEALES. REVISIÓN DE CASOS PARA EL PERIODO 2015-2020.
ePÓSTER: Patología Ocular

ESTUDIO DE LA EXPRESIÓN DE LOS PROTEOGLICANOS DE HEPARÁN SULFATO EN EL OJO HUMANO.
ePÓSTER: Patología Ocular

MELANOCITOMA O MELANOMA COROIDEO: LA IMPORTANCIA DEL DIAGNÓSTICO
ePÓSTER: Patología Ocular

SERIE DE CASOS DE MELANOMA UVEAL CON CORRELACIÓN HISTOLÓGICA Y CLÍNICA.
ePÓSTER: Patología Ocular

SÍNDROME DE COATS CON METAPLASIA ÓSEA Y CALCIFICACIONES. PRESENTACIÓN DE UN CASO.
MINI ORAL: Patología Ocular

VALOR PRONÓSTICO DE LA MUTACIÓN Q209P EN EL MELANOMA UVEAL
COM. ORAL: Patología Ocular

CAMBIOS HISTOPATOLÓGICOS EN TUMORES ÓSEOS TRAS TRATAMIENTO CON INHIBIDORES DE LA OSTEOLISIS (DENOSUMAB)
MINI ORAL: Patología Osteoarticular

CÓMO EVITAR ERRORES EN EL TRATAMIENTO DE LAS PIEZAS QUE CONTIENEN HUESO
MINI ORAL: Patología Osteoarticular

FIBROMA CONDROMIXOIDE PÉLVICO: UNA LOCALIZACIÓN INUSUAL
MINI ORAL: Patología Osteoarticular

FIBROMA DESMOPLÁSICO TIBIAL DE LARGA EVOLUCIÓN CON FUSIÓN HMGA2-FGD4
MINI ORAL: Patología Osteoarticular
MESENQUIMOMA FIBRO-CARTILAGINOSO COSTAL: UN TUMOR INFRECUENTE EN UNA LOCALIZACIÓN POCO HABITUAL.
MINI ORAL: Patología Osteoarticular

NEOADYUVANCIA CON DENOSUMAB EN TUMOR DE CÉLULAS GIGANTES DE CABEZA FEMORAL.
ePÓSTER: Patología Osteoarticular

OSTEOBLASTOMA. A PROPÓSITO DE UN CASO
ePÓSTER: Patología Osteoarticular

OSTEOSARCOMA CON EXPRESIÓN ABERRANTE DE CITOQUERATINAS. A PROPÓSITO DE UN CASO.
MINI ORAL: Patología Osteoarticular

PSEUDONEOPLASIA CALCIFICANTE DEL SISTEMA NERVIOSO CENTRAL. A PROPÓSITO DE UN CASO.
MINI ORAL: Patología Osteoarticular

TUMOR ESTERNAL, UN HALLAZGO INUSUAL. A PROPÓSITO DE DOS CASOS. CORRELACIÓN CITO-HISTOLÓGICA.
ePÓSTER: Patología Osteoarticular

¿CÁNCER DE PULMÓN ASOCIADO A VIRUS DEL PAPILOMA HUMANO? UNA SERIE DE 23 CASOS.
COM. ORAL: Patología Pulmonar

4 AÑOS DE EXPERIENCIA EN LA EXPRESIÓN DE PDL1 EN CARCINOMA DE PULMÓN: RESULTADOS
ePÓSTER: Patología Pulmonar

ADENOCARCINOMA ENTÉRICO PULMONAR CON COMPONENTE NEUROENDOCRINO DE ALTO GRADO: PRIMER CASO DE CARCINOMA MIXTO ADENONEUROENDOCRINO DE PULMÓN?
MINI ORAL: Patología Pulmonar

ADENOMA PLEOMORFO PRIMARIO PULMONAR, A PROPÓSITO DE UN CASO.
ePÓSTER: Patología Pulmonar

AMILOIDOSIS PULMONAR LOCALIZADA. A PROPÓSITO DE UN CASO.
ePÓSTER: Patología Pulmonar

ANÁLISIS COSTE-BENEFICIO DEL DIAGNÓSTICO ALK EN PACIENTES CON CÁNCER DE PULMÓN NO MICROCÍTICO
ePÓSTER: Patología Pulmonar

CARACTERÍSTICAS DE TUMORES TORÁCICOS CON DÉFICIT DE SMARCA4/BRG1: SERIE DE 3 CASOS.
COM. ORAL: Patología Pulmonar

CARACTERIZACIÓN INMUNOHISTOQUÍMICA Y MOLECULAR DE TUMORES MIOFIBROBLÁSTICOS INFLAMATORIOS EN VÍA RESPIRATORIA.
MINI ORAL: Patología Pulmonar

CARCINOMA DE PULMÓN DE CÉLULA NO PEQUEÑA Y MUTACION EN SMARCA4. CORRELACIÓN CLÍNICO-PATOLÓGICA
MINI ORAL: Patología Pulmonar

CARCINOMA LINFOEPITELIOMA-LIKE PULMONAR ASOCIADO A LINFOMA B NODAL DE LA ZONA MARGINAL EN ADULTO CAUCÁSICO. LAS EXCEPCIONES NUNCA VIENEN SOLAS
ePÓSTER: Patología Pulmonar

CARCINOMA MUCOEPIDERMÓIDE PRIMARIO DE PULMÓN. REVISIÓN DE CASOS.
MINI ORAL: Patología Pulmonar

CARCINOMA PULMONAR COMBINADO EN BIOPSIA PEQUEÑA. PRESENTACIÓN DE UN CASO Y REVISIÓN DE LA BIBLIOGRAFÍA
ePÓSTER: Patología Pulmonar

CORTISTATINA COMO DISRUPTOR ENDÓGENO DE LA FIBROSIS PULMONAR EXPERIMENTAL.
MINI ORAL: Patología Pulmonar



COMUNICACIONES LIBRES

EBUS, ROSE Y PANDEMIA,
ePÓSTER: Patología Pulmonar

EGFR EN CÁNCER DE PULMÓN
DE CÉLULA NO PEQUEÑA.
PRESENTACIÓN DE RESULTA-
DOS OBTENIDOS EN 9 AÑOS Y
REVISIÓN BIBLIOGRÁFICA.
ePÓSTER: Patología Pulmonar

ESTUDIO INMUNOHISTOQUÍ-
MICO INTRAOPERATORIO DE
TTF-1: UNA MANERA DE ALE-
GRAR AL CIRUJANO TORÁCICO
Y DE PASO DISTINGUIR EN
CONGELADO ADENOCARCINO-
MAS PULMONARES PRIMA-
RIOS
COM. ORAL: Patología Pul-
monar

ESTUDIO RETROSPECTIVO
MULTICÉNTRICO DE LAS
MUTACIONES DE EGFR EN 321
CASOS DE CARCINOMA NO
MICROCÍTICO DE PULMÓN.
ePÓSTER: Patología Pulmonar

EXPRESIÓN DE PDL1 EN
CARCINOMA DE PULMÓN NO
MICROCÍTICO: UNA EXPE-
RIENCIA DE 4 AÑOS
ePÓSTER: Patología Pulmonar

FIBROELASTOSIS PLEURO-
PULMONAR: A PROPÓSITO DE
1 CASO

ePÓSTER: Patología Pulmonar
GRANULOMAS ASOCIADOS A
NEOPLASIAS PRECEDIENDO
AL DIAGNÓSTICO DE SARCOI-
DOSIS SISTÉMICA
ePÓSTER: Patología Pulmonar

GRANULOMATOSIS LINFO-
MATOIDE, UN RARO PROCES-
SO LINFOPROLIFERATIVO B
ASOCIADO A VEB.
ePÓSTER: Patología Pulmonar

HALLAZGOS HISTOLÓGICOS
EN BIOPSIAS PULMONARES
DE CINCO CASOS CON DIAG-
NÓSTICO DE INMUNODEFI-
CIENCIA COMÚN VARIABLE.
COM. ORAL: Patología Pul-
monar

HEMANGIOENDOTELIOMAS
TÓRACICOS: REVISIÓN DE
CASOS EN UN UN CENTRO DE
TERCER NIVEL DURANTE 20
AÑOS
ePÓSTER: Patología Pulmonar

IMPLEMENTACIÓN DEL ESTU-
DIO DE LA CARGA MUTACIO-
NAL TUMORAL Y EVALUACIÓN
PRELIMINAR DE SU UTILIDAD
CLÍNICA EN LOS PACIENTES
CON CÁNCER DE PULMÓN NO
MICROCÍTICO.
COM. ORAL: Patología Pul-
monar

INCLUSIONES INTRANUCLEA-
RES VERDADERAS: UTILIDAD
POTENCIAL DE UN RASGO
MORFOLÓGICO ÓPTICO EN LA
CONFIRMACIÓN DEL ORIGEN
EN EL ADENOCARCINOMA
PRIMARIO O METASTÁSICO
DE PULMÓN.
ePÓSTER: Patología Pulmonar

LESIÓN BRONQUIAL POR
ASPIRACIÓN DE COMPRIMI-
DOS DE HIERRO: CARACTE-
RÍSTICAS HISTOLÓGICAS Y
CITOLÓGICAS
MINI ORAL: Patología Pulmo-
nar

MATERIAL MEMBRANÁCEO EN
FIBROBRONCOSCOPIA
ePÓSTER: Patología Pulmonar

METÁSTASIS PULMONARES DE
ANGIOSARCOMA CARDIACO
ePÓSTER: Patología Pulmonar

NEOPLASIA PULMONAR SAR-
COMATOIDE CON DÉFICIT DE
SMARCA4
MINI ORAL: Patología Pulmo-
nar

NEUMONÍA ORGANIZADA Y
FIBRINOSA AGUDA
ePÓSTER: Patología Pulmonar

PLASTICIDAD TUMORAL Y
MUTACIÓN EGFR-T790M DE
RESISTENCIA A EGFR-TKIS EN
ADENOCARCINOMA DE PUL-
MÓN. DIAGNOSTICO CITOLÓ-
GICO FRENTE A LA “BIOPSIA
LÍQUIDA”.
MINI ORAL: Patología Pulmo-
nar

PREVALENCIA DE EXPRESIÓN
DE PD-L1 Y MUTACIÓN DE
EGFR Y ALK EN PACIENTES
CON CARCINOMA DE PULMÓN
DE CÉLULAS NO-PEQUEÑAS
EN EL SUR DE BRASIL
ePÓSTER: Patología Pulmonar

SARCOMA PULMONAR. CUAN-
DO LA HISTORIA PREVIA ES
DEFINITIVA.
MINI ORAL: Patología Pulmo-
nar

SCHWANNOMA INTRAPULMO-
NAR COMO MASA PARAME-
DIÁSTÍNICA: DIAGNÓSTICO
INESPERADO
ePÓSTER: Patología Pulmonar

SECUENCIACIÓN DE NUEVA
GENERACIÓN EN EL CARCINO-
MA PULMONAR DE CÉLULA
NO PEQUEÑA NO ESCAMOSO.
ESTUDIO DE 206 TUMORES.
MINI ORAL: Patología Pulmo-
nar

TAPONAMIENTO CARDIACO:
PRESENTACIÓN CLÍNICA DE
ANGIOSARCOMA DE PERICAR-
DIO.
MINI ORAL: Patología Pulmo-
nar

TERATOMA MADURO MEDIAS-
TÍNICO CON MUCOSA BRON-
QUIAL Y TEJIDO PANCREÁ-
TICO CON HIPERPLASIA DE
ISLOTES Y EXTENSA NESIDIO-
BLASTOSIS.
ePÓSTER: Patología Pulmonar

TUMOR PARAVERTEBRAL:
HALLAZGO INCIDENTAL EN
PACIENTE CON ADENOCARCI-
NOMA DE COLON.
ePÓSTER: Patología Pulmonar

UTILIDAD DE LA NGS PARA LA
IDENTIFICACIÓN DE DIANAS
TERAPÉUTICAS ACCIONABLES
EN CARCINOMA DE PULMÓN
NO CÉLULA PEQUEÑA: SU
UTILIDAD EN LA RUTINA
COM. ORAL: Patología Pul-
monar

UTILIDAD DE LA TINCIÓN
INMUNOHISTOQUÍMICA DE
MUC4 Y GATA3 EN EL DIAG-
NÓSTICO DE LOS MESOTELIO-
MAS SARCOMATOIDES: SERIE
DE 5 CASOS CON CORRELA-
CIÓN CLÍNICO-PATOLÓGICA Y
REVISIÓN DE LA LITERATURA
COM. ORAL: Patología Pul-
monar

ALTERACIONES GENÉTICAS
EMERGENTES EN LAS EN-
FERMEDADS INTERSTICIALES
PULMONARES DE LA INFAN-
CIA. PRESENTACIÓN DE 16
CASOS
MINI ORAL: Pediatría



COMUNICACIONES LIBRES

CARCINOMA DE CÉLULAS ACINARES DE LA GLÁNDULA PARÓTIDA EN VARÓN DE 11 AÑOS: A PROPÓSITO DE UN CASO.

ePÓSTER: Pediatría

FIBROSARCOMA INFANTIL INTESTINAL CON FUSIÓN DE NTRK CON REVISIÓN DE LA BIBLIOGRAFÍA.

MINI ORAL: Pediatría

GRANULOMA ALUMÍNICO EN LACTANTE

ePÓSTER: Pediatría

HYDROPS FETAL: REVISIÓN DE LA LITERATURA Y DE NUESTRA CASUÍSTICA EN LOS ÚLTIMOS 20 AÑOS (2000-2020).

COM. ORAL: Pediatría

IMPACTO DEL SARS-COV-2 SOBRE EL FETO Y LA PLACENTA DE MUJERES AFECTADAS POR LA COVID-19 EN LA GESTACIÓN. ESTUDIO DE 162 CASOS RECIBIDOS DURANTE LA PANDEMIA.

COM. ORAL: Pediatría

INFECCIÓN POR SARS-COV-2 EN MUJERES GESTANTES, PÉRDIDAS GESTACIONALES Y TRANSMISIÓN VERTICAL COM. ORAL: Pediatría

MESOTELIOMA MALIGNO (MM) PERITONEAL: UNA ENTIDAD EXCEPCIONAL EN PEDIATRÍA.

MINI ORAL: Pediatría

ORQUIECTOMÍA POR SOSPECHA DE TUMOR GERMINAL. HALLAZGO DE TUMOR INUSUAL EN PACIENTE PEDIÁTRICO.

MINI ORAL: Pediatría

PÓLIPO RECTAL JUVENIL CON METAPLASIA ÓSEA EN UNA NIÑA: A PROPÓSITO DE UN CASO.

MINI ORAL: Pediatría

RETOS DIAGNÓSTICOS EN SARCOMAS ÓSEOS Y DE PARTES BLANDAS: EL PAPEL DE LA SECUENCIACIÓN MASIVA (NEXT GENERATION SEQUENCING, NGS)

MINI ORAL: Pediatría

TUMOR MIOFIBROBLÁSTICO INFLAMATORIO PELVICO EN EDAD PEDIATRICA

ePÓSTER: Pediatría

TUMOR SÓLIDO-SEUDOPILAR DE PÁNCREAS EN UNA NIÑA DE 9 AÑOS: A PROPÓSITO DE UN CASO.

ePÓSTER: Pediatría

TUMOS DE WILMS (SIOP 2016): ESTUDIO DE 47 CASOS POR EL GRUPO ESPAÑOL DE NEFROBLASTOMA

MINI ORAL: Pediatría

UN TRASTORNO DEL DESARROLLO SEXUAL INFRECUENTE

ePÓSTER: Pediatría

IMPRONTAS DE FUTURO. EVALUACIÓN RÁPIDA IN SITU (ROSE) EN EL DIAGNÓSTICO DEL NÓDULO PULMONAR PERIFÉRICO

ePÓSTER: Pulmonar

ANÁLISIS MULTICÉNTRICO DE ANOMALÍAS CORONARIAS COMO CAUSA DE MUERTE SÚBITA

COM. ORAL: SEPAF

ATRESIA TRICÚSPIDE COMO CAUSA DE MUERTE SÚBITA EN EL CURSO DE UN ACCIDENTE DE TRÁFICO

ePÓSTER: SEPAF

ATURDIMIENTO MIOCÁRDICO NEUROGÉNICO

ePÓSTER: SEPAF

CRIPCOCOSIS DISEMINADA: HALLAZGOS DE UNA AUTOPSIA MÉDICO LEGAL

ePÓSTER: SEPAF

CUANDO LA PATOLOGÍA Y LA ANTROPOLOGÍA FORENSES VAN DE LA MANO (I). MUERTE POR ARMA BLANCA. A PROPÓSITO DE UN CASO.

ePÓSTER: SEPAF

CUANDO LA PATOLOGÍA Y LA ANTROPOLOGÍA FORENSES VAN DE LA MANO (II). MUERTE POR ARMA DE FUEGO. A PROPÓSITO DE UN CASO.

ePÓSTER: SEPAF

DECAPITACIÓN POSTMORTAL TRAS HOMICIDIO

MINI ORAL: SEPAF

DETERMINACIÓN DEL ORDEN

DE PRODUCCIÓN DE LAS LESIONES EN UN CASO DE MUERTE POR ARMA DE FUEGO.

ePÓSTER: SEPAF

ESTUDIO COMPARATIVO DE MÉTODOS PARA EL CÁLCULO DE LA DATA DE LA MUERTE A PARTIR DE LA TEMPERATURA RECTAL EN UNA SERIE DE CASOS CON DATA CONOCIDA

MINI ORAL: SEPAF

ESTUDIO DE UNA SERIE DE CASOS DE MUERTE REPENTINA DEL ADULTO CON AUTOPSIA JUDICIAL

MINI ORAL: SEPAF

ESTUDIO FORENSE DE LA MUERTE SÚBITA DEL LACTANTE EN EL PERIODO 1991-2020

COM. ORAL: SEPAF

ESTUDIO MEDICO LEGAL DE LAS MUERTES POR ELECTROCUCIÓN EN LA PROVINCIA DE VALENCIA

MINI ORAL: SEPAF

FACTORES DE RIESGO ASOCIADOS AL SUICIDIO CONSUMADO EN JÓVENES Y ADULTOS DE MEDIANA EDAD: UN ESTUDIO POBLACIONAL FORENSE

COM. ORAL: SEPAF

HALLAZGOS HISTOPATOLÓGICOS PULMONARES EN 8 AUTOPSIAS MÉDICO-LEGALES POSITIVAS PARA SARS-COV-2

COM. ORAL: SEPAF

MUERTE EN EDAD PEDIÁTRICA CONSECUENCIA DE LA INGESTA ACCIDENTAL DE UNA PILA DE BOTÓN. PRESENTACIÓN DE DOS CASOS.

COM. ORAL: SEPAF

MUERTE POR ELECTROCUCIÓN. LA IMPORTANCIA DE LOS DATOS RECABADOS DURANTE EL LEVANTAMIENTO DEL CADÁVER.

ePÓSTER: SEPAF

MUERTE SÚBITA EN EPILEPSIA. INTERÉS MÉDICO FORENSE.

ePÓSTER: SEPAF

MUERTE SÚBITA EN GESTAN-



COMUNICACIONES LIBRES

TE POR UNA NEOPLASIA GESTACIONAL POCO HABITUAL
MINI ORAL: SEPAF

MUERTE SÚBITA POR MALA-
RIA CEREBRAL
ePÓSTER: SEPAF

MUERTE SÚBITA POR SEPSIS
MENINGOCÓCICA EN EL
CONTEXTO DE UN SÍNDROME
NEFRÓTICO NO DIAGNOSTI-
CADO/SUBCLÍNICO
ePÓSTER: SEPAF

MUERTE SÚBITA POR TROM-
BOEMBOLISMO PULMONAR
EN POBLACIÓN DE 12 A 49
AÑOS. ESTUDIO MULTI-
CÉNTRICO FORENSE DE 128
CASOS
COM. ORAL: SEPAF

NUEVOS FÁRMACOS, NUEVAS
MUERTES. INTOXICACIONES
LETALES POR TAPENTADOL
MINI ORAL: SEPAF

NUEVOS FÁRMACOS, NUEVAS
MUERTES. MUERTES POR RE-
ACCIÓN ADVERSA A DROGAS:
EL TAPENTADOL
ePÓSTER: SEPAF

PERFIL DE RIESGO DE LAS
ANOMALÍAS CORONARIAS
CON ORIGEN EN SENO
OPUESTO
COM. ORAL: SEPAF

PERFORACIÓN INTESTINAL
TRAS TRAUMATISMO ABDO-
MINAL EN NIÑO SECUNDARIO
A ACCIDENTE DE BICICLETA.
MECANISMO DE PRODUCCIÓN
Y REVISIÓN DE LA LITERATU-
RA.
ePÓSTER: SEPAF

PROTOCOLO DE ESTUDIO MÉ-
DICO FORENSE DE CARDIOPA-
TÍAS FAMILIARES.
MINI ORAL: SEPAF

RECONSTRUCCIÓN DINÁMICA
DE HERIDAS POR ARMA DE
FUEGO MEDIANTE COMBI-
NACIÓN DE TÉCNICAS DE
ESQUELETIZACIÓN Y NECRO-
RADIOLOGÍA
ePÓSTER: SEPAF

SITUS INVERSUS TOTALIS.
HALLAZGO INCIDENTAL EN
UNA AUTOPSIA MÉDICO
FORENSE
COM. ORAL: SEPAF

SMSL: FACTORES DE RIESGO
EN EL ENTORNO DE SUEÑO DE
LOS LACTANTES
COM. ORAL: SEPAF

SUICIDO POR ESTRANGULA-
CIÓN CON VENDA ELÁSTICA. A
PROPÓSITO DE 2 CASOS.
ePÓSTER: SEPAF

UTILIDAD DEL PLIEGUE
DIAGONAL DEL LÓBULO DE LA
OREJA EN ENFERMEDAD CO-
RONARIA, UN SIGNO SIMPLE
Y EFICAZ
COM. ORAL: SEPAF

AGENTES EXTERNOS: LOS
ENEMIGOS INVISIBLES DEL
TEAPYC
ePÓSTER: TEAPs

ARCHIVO Y ELIMINACIÓN DE
RESIDUOS ORGÁNICOS: EL
PAPEL DE LA TRAZABILIDAD
ePÓSTER: TEAPs

ARTEFACTOS DE TINCIÓN EN
TÉCNICAS DE IHQ Y CAUSAS
QUE LOS PRODUCEN
MINI ORAL: TEAPs

AUTOPSIA JUDICIAL. TEST
RAPIDOS DE ENFERMEDADES
INFECCIOSAS. OTRA FORMA
DE PREVENIR.
ePÓSTER: TEAPs

BIOBANCO: FORTALEZAS EN
EL CONTEXTO DE LA PANDE-
MIA DE COVID-19.
ePÓSTER: TEAPs

CÁNCER DE CÉRVIX: EXAMI-
NANDO A NUESTROS CITO-
TÉCNICOS (BETHESDA 2014)
COM. ORAL: TEAPs

CÁNCER DE TIROIDES: EXAMI-
NANDO A NUESTROS CITO-
TÉCNICOS (BETHESDA 2017)
COM. ORAL: TEAPs

CIRUGÍA DE MOHS: EXPE-
RIENCIA EN UN HOSPITAL DE
REFERENCIA
ePÓSTER: TEAPs

CLASIFICACIÓN DE RESIDUOS
EN ANATOMÍA PATOLÓGICA
ePÓSTER: TEAPs

COMO FIJAR UN GLOBO
OCULAR
ePÓSTER: TEAPs

CONFECCIÓN DE BLOQUES
DE PARAFINA DE MUESTRAS
DE CILINDROS DE PRÓSTATA:
PROS Y CONTRAS DE UN SIS-
TEMA TODO EN UNO FRENTE
AL MÉTODO CONVENCIONAL.
ePÓSTER: TEAPs

EL TIME-LAPSE, VÍDEO Y FO-
TOGRAFÍA EN MACROSCOPIA
Y TALLADO REALIZADO POR EL
TSAPC. APLICACIONES.
COM. ORAL: TEAPs

ESTUDIO DE LA BIOPSIA
CABEZA FEMORAL
ePÓSTER: TEAPs

EVOLUCIÓN DEL BIOBANCO
EN NUESTRO CENTRO.
ePÓSTER: TEAPs

EVOLUCIÓN EN LA TIPI-
FICACIÓN DEL VIRUS DEL
PAPILOMA HUMANO TRAS LA
IMPLATACIÓN DEL ÚLTIMO
PROTOCOLO DE DETECCIÓN
PRECOZ DEL CÁNCER DE
CÉRVIX
ePÓSTER: TEAPs

EXTRACCIÓN DE ADN PARA
EGFR
ePÓSTER: TEAPs

FACTORES ALTERANTES PARA
EL CORRECTO ESTUDIO POR
INMUNOHISTOQUÍMICA
COM. ORAL: TEAPs

FUNCIÓN DEL TÉCNICO DE
ANATOMÍA PATOLÓGICA
EN PATOLOGÍA FORENSE:
EXTRACCIÓN DE HUMOR
VÍTREO, SANGRE, ORINA
Y OTROS LÍQUIDOS PARA
DESCARTAR PRESENCIA DE
TÓXICOS EN EL CADÁVER.
ePÓSTER: TEAPs

GARANTIAS EN NUESTRO
TRABAJO GRACIAS A LOS SIS-
TEMAS DE TRAZABILIDAD
ePÓSTER: TEAPs

GESTIÓN DE ARCHIVO DE
BIOPSIAS EN HOSPITAL DE
REFERENCIA
MINI ORAL: TEAPs

HOJA DE NOTIFICACIÓN DE
INCIDENCIAS
ePÓSTER: TEAPs

IMPLICACIÓN DEL TÉCNICO
ESPECIALISTA EN ANATOMÍA
PATOLÓGICA (TEAP) EN LAS
SALAS DE AUTOPSIAS ESPA-
ÑOLAS.
ePÓSTER: TEAPs



COMUNICACIONES LIBRES

INMUNOHISTOQUIMICA EN CORTES POR CONGELACIÓN, PROCEDENTES DE INTRAOPERATORIA.
MINI ORAL: TEAPs

LA FIGURA DEL COORDINADOR TÉCNICO
ePÓSTER: TEAPs

LA FUNCION DEL TECNICO EN EL DIAGNÓSTICO INTRAOPERATORIO REMOTO A TRAVÉS DE YOUTUBE
COM. ORAL: TEAPs

LAS DIFERENTES BIOPSIAS DE PIEL
ePÓSTER: TEAPs

MÉTODOS DE DETECCIÓN DE INESTABILIDAD DE MICROSATÉLITES EN MATERIAL PARAFINADO DE CARCINOMA ENDOMETRIAL. ¿CAMBIO DE PARADIGMA DE ESTUDIO INMUNOHISTOQUÍMICO A MÉTODOS MOLECULARES?
COM. ORAL: TEAPs

OPTIMIZACIÓN DE LA MUESTRA PARAFINADA DEL PACIENTE CON CÁNCER DE PULMÓN DE CÉLULA NO PEQUEÑA AVANZADO
COM. ORAL: TEAPs
PAPEL DE TÉCNICO DE ANATOMÍA PATOLÓGICA EN EXHUMACIONES CADAVÉRICAS.
ePÓSTER: TEAPs

PARA QUE LAS TECNICAS DE INMUNOHISTOQUIMICA SEAN FIABLES HABLEMOS DE LOS CONTROLES
ePÓSTER: TEAPs

PROTOCOLO DE ENVÍO DE LA BIOPSIA DE PÁNCREAS
MINI ORAL: TEAPs

PROTOCOLOS PARA TRATAR CALCIFICACIONES TRAS LA REALIZACIÓN DEL BLOQUE
ePÓSTER: TEAPs

REPERCUSIÓN DE LA CRÍISIS SANITARIA OCASIONADA POR EL COVID-19 EN EL VOLUMEN DE TRABAJO DEL SERVICIO DE ANATOMÍA PATOLÓGICA.
ePÓSTER: TEAPs

RE-TINCIÓN DIGITAL DE PREPARACIONES MICROSCÓPICAS ANTIGUAS ESCANEADAS
COM. ORAL: TEAPs

SEPARACIÓN Y TALLADO DE UNA CONIZACIÓN
ePÓSTER: TEAPs

TÉCNICA PAS COMO PREDICTOR DE DISPLASIA DE CÉRVIX SOBRE PIEZAS DE CONIZACIÓN
MINI ORAL: TEAPs

TRIAJE DEL MATERIAL EN LA CONSULTA DE PATOLOGÍA INTERVENCIONISTA. A PROPÓSITO DE UN CASO.
MINI ORAL: TEAPs

UN GRAN SALTO CUALITATIVO A LA NGS
MINI ORAL: TEAPs

USO DEL RECONOCIMIENTO DE VOZ EN ANATOMÍA PATOLÓGICA
ePÓSTER: TEAPs

¿QUÉ OCURRE CUANDO ENCONTRAMOS ÚTERO Y TROMPAS DENTRO DE UN TESTÍCULO?
ePÓSTER: Uropatología

¿SISTEMA DE PARIS O SISTEMA DE PAPANICOLAU? EL VALOR DE LA CITOLOGÍA DE ORINA EN EL DIAGNÓSTICO DEL CARCINOMA UROTELIAL DE ALTO GRADO
MINI ORAL: Uropatología

“TUMOR TO TUMOR”: METÁSTASIS POR CARCINOMA LOBULILLAR DE MAMA SOBRE UN CARCINOMA RENAL. A PROPÓSITO DE UN CASO.
ePÓSTER: Uropatología

ADENOCARCINOMA DE URAICO: LA IMPORTANCIA DE UN ESTUDIO INTEGRADO.
ePÓSTER: Uropatología

ADENOMA NEFROGÉNICO ATÍPICO. A PROPÓSITO DE UN CASO.
ePÓSTER: Uropatología

ADENOMA NEFROGÉNICO: CONTEXTO CLÍNICO Y VARIANTES HISTOLÓGICAS EN UNA SERIE DE 51 CASOS DESDE 1998 A 2021.
ePÓSTER: Uropatología

ANGIOMIOLIPOMA EPITELIOIDE RENAL: UN CASO CON SEGUIMIENTO DE 4 AÑOS Y REVISIÓN BIBLIOGRÁFICA.
ePÓSTER: Uropatología

BIOPSIA TESTICULAR EN INFERTILIDAD. REVISIÓN DESDE 2004 HASTA 2020.
ePÓSTER: Uropatología

CAMBIOS HISTOPATOLÓGICOS EN TESTÍCULOS DE MUJERES TRANSGÉNERO.
MINI ORAL: Uropatología

CARCINOMA DE CÉLULAS RENALES ASOCIADO A DÉFICIT DE SDHB
ePÓSTER: Uropatología

CARCINOMA DE CONDUCTO COLECTORES RENALES: PRESENTACIÓN DE DOS CASOS
ePÓSTER: Uropatología

CARCINOMA DE LOS CONDUCTOS COLECTORES DE BELLINI: A PROPÓSITO DE DOS CASOS.
ePÓSTER: Uropatología

CARCINOMA RENAL DE CÉLULAS CLARAS CON COMPONENTE DE CÉLULAS GIGANTES TUMORALES DE TIPO SINCICIAL Y EMPERIPOLESIS. REPORTE DE UN CASO.
MINI ORAL: Uropatología

CARCINOMA RENAL DE TIPO CARCINOMA FOLICULAR DE TIROIDES: UNA NEOPLASIA RENAL EMERGENTE.
MINI ORAL: Uropatología

CARCINOMA RENAL POR DÉFICIT DE FUMARATO HIDRATASA: DIAGNÓSTICO EN BIOPSIA CON AGUJA GRUESA. PRESENTACIÓN DE UN CASO
MINI ORAL: Uropatología

CARCINOMAS RENALES EN NEFRECTOMÍAS DE PACIENTES CON ENFERMEDAD RENAL POLIQUÍSTICA AUTOSÓMICA DOMINANTE
COM. ORAL: Uropatología

CASO DE CARCINOMA UROTELIAL DE ALTO GRADO CON ÁREAS DE DIFERENCIACIÓN DIVERGENTE, INCLUYENDO PATRÓN PSEUDOANGIOSARCOMATOSO
ePÓSTER: Uropatología



COMUNICACIONES LIBRES

CISTITIS INCRUSTANTE. PRESENTACIÓN DE UN CASO Y REVISIÓN DE LA LITERATURA
ePÓSTER: Uropatología

CLASIFICACIÓN MOLECULAR DE CARCINOMAS MÚSCULO INVASIVOS DE VEJIGA CON INMUNOHISTOQUÍMICA: ALTERNATIVA SENCILLA Y PRÁCTICA
ePÓSTER: Uropatología

COEXISTENCIA DE ADENOCARCINOMA DE PRÓSTATA DE TIPO UROTELIAL PRODUCTOR DE MUCINA CON UN ADENOCARCINOMA ACINAR PROSTÁTICO. REPORTE DE UN CASO
MINI ORAL: Uropatología

COMPARACIÓN DE DISTINTOS SISTEMAS DE GRADO HISTOLÓGICO DEL CARCINOMA CROMÓFOBO DE CÉLULAS RENALES
ePÓSTER: Uropatología

CORRELACIÓN CITO-HISTOLÓGICA DE TUMORES RENALES ESTUDIADOS ENTRE 2016 Y 2021
ePÓSTER: Uropatología

CORRELACIÓN ENTRE LOS HALLAZGOS EN CÁNCER DE PRÓSTATA ENTRE LA RESONANCIA MAGNÉTICA NUCLEAR MULTIPARAMÉTRICA Y LA PROSTATECTOMÍA RADICAL; PRIMEROS RESULTADOS EN NUESTRO HOSPITAL.
MINI ORAL: Uropatología

DETECCIÓN DE METÁSTASIS GANGLIONAR MEDIANTE EL MÉTODO "ONE-STEP NUCLEIC ACID AMPLIFICATION" (OSNA) EN PACIENTES CON CÁNCER DE PRÓSTATA: RESULTADOS PRELIMINARES DE ESTUDIO PROSPECTIVO MULTICÉNTRICO
ePÓSTER: Uropatología

EL EFECTO DE LA PANDEMIA EN LOS CARCINOMAS UROTELIALES DE VEJIGA
MINI ORAL: Uropatología

ENFERMEDAD DE ROSAI-DORFMANN PERIRRENAL Y SOBREACTIVACIÓN DE LA VÍA DE SEÑALIZACIÓN MAPK/ERK.
MINI ORAL: Uropatología

ESTUDIO DE EXPRESIÓN DE HER-2 EN CARCINOMAS UROTELIALES PLASMOCITOIDES INFILTRANTES.
ePÓSTER: Uropatología

ESTUDIO MORFOMOLECULAR DEL TUMOR HÍBRIDO ONCOCITOMA/TUMOR CROMÓFOBO RENAL ASOCIADO A ONCOCITOSIS RENAL ESPORÁDICA Y A LINFOMA B LINFOCÍTICO BIEN DIFERENCIADO/LEUCEMIA LINFOIDE CRÓNICA.
COM. ORAL: Uropatología

EVALUACIÓN DE LA RESPUESTA PATOLÓGICA A TERAPIA NEOADYUVANTE EN CÁNCER DE VEJIGA
COM. ORAL: Uropatología

EXPRESIÓN DE BIOMARCADORES EMERGENTES PREDICTIVOS DE RECIDIVA BIOQUÍMICA EN PACIENTES CON CARCINOMA INTRADUCTAL
MINI ORAL: Uropatología

EXPRESIÓN DE GATA3 EN ADENOCARCINOMAS PROSTÁTICOS DE ALTO GRADO
ePÓSTER: Uropatología

EXPRESIÓN DE PDL1 EN CARCINOMA DE UROTELIO: EXPERIENCIA DE 2 HOSPITALES DURANTE 4 AÑOS
ePÓSTER: Uropatología

EXPRESIÓN DE PD-L1 EN EL CARCINOMA UROTELIAL MÚSCULO-INVASIVO. ESTUDIO PRELIMINAR.
ePÓSTER: Uropatología

FACTORES CLÍNICO-PATOLÓGICOS ASOCIADOS A LA EXPRESIÓN DE PDL1 EN CARCINOMA DE UROTELIO
COM. ORAL: Uropatología

HALLAZGOS INMUNOHISTOQUÍMICOS EN VASITIS NODOSA, A PROPÓSITO DE 5 CASOS.
ePÓSTER: Uropatología

HEMATURIA DE ORIGEN POCO COMÚN.
ePÓSTER: Uropatología

HEPATOCARCINOMA COMO TRANSFORMACIÓN SOMÁTICA MALIGNA DE UN TUMOR GERMINAL MIXTO TESTICULAR: REPORTE DE UN CASO Y REVISIÓN DE LA LITERATURA
ePÓSTER: Uropatología

HIPERPLASIA DE MÚSCULO LISO EN EPIDÍDIMO, UNA ENTIDAD POCO FRECUENTE. SERIE DE CASOS Y REVISIÓN DE LA LITERATURA.
POSTER: Uropatología

HISTOPATOLOGÍA DE LA CRIPTORQUIDIA. REVISIÓN DE DOCE CASOS DE TESTÍCULOS NO DESCENDIDOS DESDE 2012 A 2021.
ePÓSTER: Uropatología

IMPACTO DE LA EPIDEMIA POR SARS-COV2 EN EL DIAGNÓSTICO Y TRATAMIENTO DE NEOPLASIAS RENALES.
ePÓSTER: Uropatología

IMPLICACIÓN DE LA DIFERENCIACIÓN PLASMOCITOIDE DEL CARCINOMA UROTELIAL EN EL PRONÓSTICO Y EL COMPORTAMIENTO CLINICOPATOLÓGICO.
ePÓSTER: Uropatología

IMPORTANCIA DEL PATRÓN CRIBIFORME SOBRE PIEZAS DE PROSTATECTOMÍA RADICAL: ESTUDIO DE SU SIGNIFICACIÓN PRONÓSTICA SOBRE LA RECURRENCIA BIOQUÍMICA
COM. ORAL: Uropatología

LESIÓN TESTICULAR QUÍSTICA EN PACIENTE DE 3 AÑOS
ePÓSTER: Uropatología

MELANOMA PRIMARIO DE CARÚNCULA URETRAL
ePÓSTER: Uropatología

METÁSTASIS GANGLIONARES MÚLTIPLES COMO PRESENTACIÓN DE TUMOR GERMINAL EXTRAGONADAL.
ePÓSTER: Uropatología

NEOPLASIA PAPILAR RENAL DE POLARIDAD INVERSA: APORTACIÓN DE CINCO NUEVOS CASOS
MINI ORAL: Uropatología

NEOPLASIA RENAL PAPILAR CON POLARIDAD INVERTIDA. REPORTE DE CASO DE UN NUEVO SUBTIPO DEL CARCINOMA RENAL PAPILAR
MINI ORAL: Uropatología



COMUNICACIONES LIBRES

NEOPLASIA VESICAL DE CÉLULAS CLARAS, ¿Y AHORA QUÉ?
ePÓSTER: Uropatología

NEOPLASIAS PAPILARES DE LA TÚNICA TESTICULAR: TUMORES CON RASGOS MORFOLÓGICOS SIMILARES Y DIFERENTE COMPORTAMIENTO BIOLÓGICO.
ePÓSTER: Uropatología

PRESENTACIÓN DE DOS CASOS DE VASCULITIS TESTICULAR, UNA DE ELLAS ASOCIADA A INFECCIÓN SARS-COV-2.
ePÓSTER: Uropatología

PSEUDOTUMOR INFLAMATORIO DE PELVIS RENAL EN EL ESPECTRO DE LA ENFERMEDAD RELACIONADA CON IGG4
MINI ORAL: Uropatología

SÍNDROME DEL CONDUCTO DE MÜLLERIANO PERSISTENTE
ePÓSTER: Uropatología

TUMOR DE CÉLULAS DE SERTOLI VARIANTE ESCLEROSANTE. A PROPÓSITO DE UN CASO.
ePÓSTER: Uropatología

TUMOR FIBROSO SOLITARIO RENAL: A PROPÓSITO DE UN CASO EN PACIENTE CON MEN2A
ePÓSTER: Uropatología

TUMOR MIOFIBROBLÁSTICO INFLAMATORIO DE VEJIGA URINARIA, A PROPÓSITO DE UN CASO.
ePÓSTER: Uropatología

TUMOR RENAL MIXTO EPITELIAL Y ESTROMAL (MEST) ASOCIADO A TRANSFORMACIÓN MALIGNA
MINI ORAL: Uropatología

TUMORES MESENQUIMALES DE PRÓSTATA, LA SORPRESA QUE NO TE ESPERAS. REVISIÓN DE NUESTRA CASUÍSTICA EN 30 AÑOS.
COM. ORAL: Uropatología

TUMORES RENALES DE COLISIÓN: REVISIÓN DE LA CLASIFICACIÓN DE LOS TUMORES DE CÉLULAS RENALES DE LA OMS A PROPÓSITO DE DOS CASOS.
ePÓSTER: Uropatología

TUMORES RENALES IPSILATERALES SINCRÓNICOS DE DI-

FERENTE TIPO HISTOLÓGICO: RECOGEMOS UNA SERIE DE CASOS DE NUESTRO HOSPITAL (1993-2020).
ePÓSTER: Uropatología

UTILIDAD DE RB1 Y ERBB4 COMO MARCADORES INMUNOHISTOQUÍMICOS EN LA DIFERENCIACIÓN DEL ONCOCITOMA Y EL CARCINOMA CROMÓFOBO DE CÉLULAS RENALES.
ePÓSTER: Uropatología

VARÓN DE 20 AÑOS CON MASA EN CORDÓN ESPERMÁTICO DERECHO
COM. ORAL: Uropatología



PONENTES

Abdulkader, Ihab	Arce, Yolanda	Caminoa, Alejandra	Cuatrecasas, Miriam	Férrandez, Pedro Luis
Abecia Martínez, Emilio I.	Arias-Camisón, Iñaki	Campo, Elias	Cuesta Díaz de Rada, Ana	Fernández, María Concepción
Adsay, Volkan	Arimany-Manso, Josep	Campo, E	Dacosta Escobar, P. Eduardo	Fernández Fernandez, Luis Manuel
Agaimy, Abbas	Ariza, Aurelio	Camps, Carlos	Dawid De Vera, María Teresa	Fernández Figueras, Maite
Agra, Carolina	Arranz-Salas, Isabel	Cannata, Pablo	De Álava Casado, Enrique	Fernández Flores, Ángel
Aguado Domínguez, Elena	Aso, Sonsoles	Canosa, Adriana	De la Higuera, José	Férrandez Liste, Alberto
Aguilar, Estela	Azorín, Daniel	Carneiro, Fatima	de Lera Martínez, José	Fernández Seara, Pilar
Aguirre, Pablo	Baena Romero, Víctor	Carnicero Cáceres, Silvia	de Lucas, Virginia	Fernández Vega, Iván
Alameda, Francesc	Bagué, Silvia	Carrato Moñino, Cristina	de Torres, Inés	Fernández-Aceñero, María Jesús
Alberola Ferranti, Margarita	Bajo Tobío, Eva María	Carvajal, Nerea	del Castillo Sánchez, Trinidad	Fernandez-Diaz, Ana Isabel
Alberti, Nuria	Balaguer, Francesc	Carvia Ponsaillé, Rafael Esteban	Argente	Fernández-Rodríguez, Amparo
Alcaraz-Mateos, Eduardo	Barbella, Rosa	Casadesus, Josep Maria	Delgado-García, Mercedes	Ferrerres, Joan Carles
Alfaro, Luis	Barbería, Eneko	Casado Fariñas, Isabel	Dhimes, Patricia	Ferri Níguez, Belén
Alfaro Torres, Jorge	Barrera Antonioli, Emilia	Casalvica Zambrano, Sandro	Díaz, Sebastián	Flórez, Alberto
Algaba, Ferran	Bella Cueto, María Rosa	Castaño Pascual, Ángel	Díaz, Alba	Freire, Javier
Ali, S	Bellosillo, Beatriz	Castellot Martín, Ana	Díaz Baena, Carolina	Freire Valls, Aida
Aliste, Carlos	Benavides, Pedro	Castillo, Paola	Dinarès, M Carme	Galeano, Laura
Alonso, Antonio	Benito Berlinches, Amparo	Catalá, Isabel	Domínguez, Purificación	Gallardo Gallego, Rubén
Alonso, Marina	Biscuola, Michele	Cazorla-Jiménez, Alicia	Dueñas, Marta	Galtés, Ignasi
Alonso Babarro, Jose Alberto	Blanco Caneda, María Luisa	Centeno Haro, Macarena	Egea, Gustavo	Garamendi, Pedro Manuel
Alós Hernandez, Lucia	Borges-Ferro, Amadeu	Cevallos, María Isabel	Eiroa, Daniel	García, Juan Fernando
Alvarado Cabrero, Isabel	Borondo, J Carlos	Chandra, Ashish	Eloy, Catarina	García, Vanessa
Amador, Maria Luz	Borrás, Josep María	Climent Esteller, Fina	Endlich, Nicole	García Herrera, Adriana
Amendoeira, Isabel	Bosch, Antonio	Colmenero, Isabel	Enguita, Ana Belén	García Jiménez, Ángel
Andújar-Sánchez, Miguel	Bosch, Jan	Colomés less, María	Eraña, Itziar	García Lagarto, Elena
Aneiros, José	Brls, Gemma	Comerma, Laura	Escolà-Agustí, Elisa	García Muñoz, Isabel
Apaza Chávez, Jacqueline Edith	Camacho, Rosa	Concha López, Ángel	Estrada Mallarino, Natalia	García Narros, Maribel
Aranda, Ignacio	Cameselle-Teijeiro, José Manuel	Córdoba, Alicia	Falcón, Reynaldo	García Rojo, Marcial



García Solano, José	González-Peramato, Pilar	Laga, Álvaro	Marques, Ferran	Moya Biosca, Joaquín
García Tobar, Laura	Granados, Rosario	Landolfi, Stefanía	Márquez Lillo, Ana	Munné-Bertran, Isidre
García- Pérez, Juan Luis	Grijalba, Marta	Larqué, Ana Belén	Martín-Fragueiro, Luz María	Muñoz, Valeriano
García-Chamón Brígido, Rosa Belén	Gros, Alena	Lavado Fernández, Ana Isabel	Martínez Ciarpaglini, Carolina	Muñoz Arias, Mar
García-Cosío Piqueras, Mónica	Guarner, Jeannette	Lázaro, Conxi	Martinez Lorente, Antonio	Muñoz Mármol, Ana M ^a
García-Fernández, Eugenia	Hanna, Matthew G.	Lázaro Quintela, Martín	Martinez Pozo, Antonio	Muñoz Ventura, Anais
García-García, Mar	Hardisson, David	Llamas Velasco, Mar	Martínez-Saez, Elena	Muñoz Zea, Raquel
Garrido, María	Hermida, Teresa	Llatiós, Roger	Mascaró Galy, José-Manuel	Musulén, Eva
Garrido-Pontnou, Marta	Hernández, Juan Pedro	LLoret Sáez-Bravo, Marta	Massi, Daniela	Nadal, Alfons
Garzón Arana, Alejandro	Hernández -Guerra, Ana Isabel	Lloreta, Josep	Massó, Jordi	Navarro, Samuel
Gibert, Joan	Hernández Iglesias, Teresa	Lloveras Rubio, Belén	Mateos-Mari, Nuria	Navarro Jiménez, Alexandra
Gibert, Oriol	Hernández Laín, Aurelio	Lloveras Rubio, Belén	Matías-Guú, Xavier	Nicolás, Pilar
Giménez Grau, Cristina	Hernández-Gallego, Alba	Lop, Joan	Matilla, Alfredo	Nieto Llanos, Santiago
Giner, Juan	Hernández-Losa, Javier	López, José I.	Mayayo Artal, Emilio	Oliva, Esther
Giner Segura, Francisco	Herrero, Carlos	López, Cecilia	Mayordomo Aranda, Empar	Olmo Fernández, María del Mar
Gomà Gallego, Montserrat	Hierro, Isabel	López Martínez, María José	Mejía Urbáez, Elaine	Onaindia Pérez, Arantza
Gómez, N	Ibáñez, Raquel	López-Beltrán, Antonio	Mellado, José	Ordi, Jaume
Gómez, Mercedes	Ibarra Selva, Tamara	López-García, Patricia	Merino, María José	Ortega, María Victoria
Gómez-Mateo, María del Carmen	Idoate, Miguel Ángel	López-Hidalgo, Javier Luis	Mesonero, Mario	Ortiz Durán, Rosa
Gómez-Román, Javier	Iglesias, Mar	López-Ríos, Fernando	Millana, María de la Concepción	Ortiz Reina, Sebastián
González, Andrés	Iglesias De Ussel Galarreta, Irene	Lozano, Dolores	Miranda, Ignacio	Ortiz Rey, José Antonio
González Farré, Blanca	Iglesias-Felip, Carmela	Lozano, Alejandro	Molina, Rafa	Ortiz-González, Ana
González Gutiérrez, María de la Paz	Jimenez, Jose	Lucena, Joaquín	Molina Aguilar, Pilar	Ortiz-Villalón, Cristian
González Gutiérrez , María de la Paz	Jiménez Almonacid, Justino	Luque Barona, Rafael J	Molina Álvarez, Rafa	Palacios Calvo, José
Gonzalez-Obeso, Elvira	Jou, Cristina	Madrigal, Beatriz	Montes Moreno, Santiago	Palanca , Sarai
	Kutsak, Eugenia	Mancebo, Eva	Moreno Moreno, Esther	Parada, David
	Labiano, Tania	Mancheño, Nuria	Morentin, Benito	Pardo Mindán, Javier
		Marcilla, David	Moscoso, Olivier	Peg, Vicente



Peiro, Gloria	Rábano, Alberto	Rovira, Carlota	Sansano, Irene	Torralba-Cloquell, Isabel
Pelayo Alarcón, Adela	Ramírez, José	Ruano, Yolanda	Santacana González, Ion	Torres Rivas, Hector Enrique
Pendiente, Ponente	Ramón y Cajal, Santiago	Ruiz, Irune	Santonja, Carlos	Tresserra Casas, Francesc
Penín Cordero, Carmen	Ramos, Irma	Ruiz, Irene	Santos-Briz, Ángel	Trias, Isabel
Pérez, Judith	Ramos, María Teresa	Ruiz, Nuria	Sanz, Julián	Usón Gracia, Alejandra
Pérez Buira, Sandra	Ranea Jimena, Sergio Antonio	Ruiz Bravo, Elena	Sanz Monte, Carolina	Vargas-Osorio, Kelly
Pérez Campos, Ana	Razquin, Socorro	Ruz-Caracuel, Ignacio	Saus Sarrias, Carles	Vázquez, Ivonne
Pérez Martín, Elena	Regojo-Zapata, RITA	Ruz-Portero, Sara	Segura García, Antonio	Vidal Vanaclocha, Fernando
Pérez Míes, Belén	Revilla, Yolanda	Ruzo Cedillo, Alejandro	Serna Alonso, Garazi	Vieites, Begoña
Pérez-Martínez, Daniela María	Ribalta, Teresa	Ryska, Ales	Serrano Piñol, Teresa	Villar, Antonio
Perna, Cristian	Ríos-Ballestín, Guillermo	Sabella, María Víctorio	Sesé Faustino, Marta	Villar-Zarra, Karen
Petit, Anna	Ríos-Martín, Juan José	Saco, Adela	Simarro Farinós, Javier	Vivo Serrano, Víctor
Pijuan, Lara	Ríos-Pelegrina, Rosa María	Saez de Gordo, Karmele	Soares, Fernando	Weil Lara, Bernardo
Piris, Miguel Ángel	Rivas, Eloy	Salas, Clara	Sobrinho-Simoes, Manuel	Zaldumbide, Laura
Piulats, Josep María	Roche Latasa, Ana Belén	Salas Valien, José Santos	Sola, Iosu	Zamora-Adelantado, Esther
Poblet Martínez, Enrique	Rodero, Carmen	Salazar Nicolás, Alejandro	Solé, Manuel	Zimmerman, Robert
PONENTE, SIN	Rodrigo Calvo, Maite	Salcedo Allende, María Teresa	Soler, Teresa	Zugazagoitia, Jon
PONENTE, FALTA	Rodriguez, Diana-Milena	Salgueiro Loureiro, Maria	Soler Fornt, Imma	
Ponentes, Varios	Rodríguez, Paula	Sánchez, Rafael	Suñol, Mariona	
Prat, Aleix	Rodríguez, Yolanda	Sánchez, Ignacio	Suñol, Rosa	
Prat, Jaime	Rodríguez Ballesta, Juan Felipe	Sánchez de León-Robles, María	Tapia Melendo, Gustavo	
Prieto, Víctor Gerardo	Rodríguez Casado, Lourdes	Soledad	Tardío, Juan C.	
Prieto Cuadra, Daniel	Rodríguez Peralto, José Luis	Sánchez Gutiérrez, David	Tarragona, Jordi	
Prieto Torres, Lucía	Rodríguez Pinilla, Socorro María	Sánchez Sosa, Sergio	Teixido, Cristina	
Provencio, Mariano	Rojo, Federico	Sancho, Jennifer	Tejerina González, Eva	
Puche Gallego, Adrián	Romagosa, Cleofé	Sanguenza, Martín	Temprana-Salvador, Jordi	
Purqueras, Elvira	Romero, Ignacio	Sanhuesa Alzamora, Tamara	Thomas, Marlene	
Quintanilla de Fend, Leticia	Roselló-Sastre, Esther	Sanjuán, Xavier	Toldos, Óscar	



ORGANIZADO POR:

SOCIEDAD ESPAÑOLA DE ANATOMÍA PATOLÓGICA
SOCIEDAD ESPAÑOLA DE CITOLOGÍA
SOCIEDAD ESPAÑOLA DE PATOLOGÍA FORENSE

SOLICITADA ACREDITACIÓN:





BAVENCIO[®] (avelumab),
es la **PRIMERA Y ÚNICA***
inmunoterapia autorizada
para pacientes adultos con
carcinoma de células de
Merkel metastásico (CCMm)¹

OTRA CARA DE LA INMUNIDAD**

MERCK 

* Datos procedentes de información públicamente disponible en el momento de la creación del material.

** Bavencio[®] es un anticuerpo anti PD-L1 que, en modelos preclínicos, ha demostrado la activación de las funciones inmunitarias innata y adquirida.

1. Ficha Técnica de BAVENCIO[®] [Disponible](#)

▼ Este medicamento está sujeto a seguimiento adicional, es prioritaria la notificación de sospechas de reacciones adversas asociadas a este medicamento. Merck, S.L. es el representante del titular de la autorización de comercialización de Bavencio[®] en España