

INSCRIPCIONES Y FORMA DE PAGO

La inscripción se realizará en el portal de la SEAP. (<http://www.seap.es>).

Fecha límite: 20/05/2016

La aceptación será por riguroso orden de llegada.
El Seminario y la Reunión de Primavera: Biopsia Líquida: un nuevo reto para el patólogo y el oncólogo tienen inscripciones independientes. Las inscripciones no incluyen el almuerzo.

Miembros de la SEAP-IAP: inscripciones 20 €.

No miembros de la SEAP-IAP: inscripciones 200 € (días 26 y 27).

El pago podrá realizarse mediante tarjeta de crédito, cheque o transferencia bancaria.
El cheque irá a nombre de la Fundación Sociedad Española de Anatomía Patológica y se enviará a la sede de la SEAP-IAP, (C/ Áncora, nº 3, 2º B – 28045 Madrid).
La transferencia se realizará a nombre de la Fundación SEAP, cuenta: 0081-7011-14-0001529563, especificando el nombre completo del inscrito.

No se validará ninguna inscripción hasta que se reciba el pago.
Enviar fotocopia de la transferencia a seap@seap.es, indicando nombre y apellidos de la persona inscrita así como de quién ha realizado la transferencia.

INFORMACIÓN GENERAL

Objetivos Jueves 26:

Objetivos del Simposio: Conocimiento de los últimos avances de la Patología Intersticial Pulmonar.

Dirigido a: Patólogos, Oncólogos, Biólogos.

Objetivos Viernes 27:

Conocer la biopsia líquida y sus aplicaciones en la práctica clínica. Discutir recomendaciones de la Sociedades Científicas SEAP y SEOM.

Dirigido a: Patólogos, Oncólogos, Biólogos.

Gold Esponsor:

Roche

y colaboran:



SOCIEDAD ESPAÑOLA DE ANATOMÍA
PATOLÓGICA - DIVISIÓN ESPAÑOLA DE LA
ACADEMIA INTERNACIONAL DE PATOLOGÍA

SeAP-IAP

CON EL AVAL DE CIENTÍFICO DE:

SEOM
Sociedad Española
de Oncología Médica

REUNIÓN DE PRIMAVERA “BIOPSIA LÍQUIDA: UN NUEVO RETO PARA EL PATÓLOGO Y EL ONCÓLOGO”

Coordinadores :
Dres. Ana B. Enguita, Jose L.
Peralto y Federico Rojo

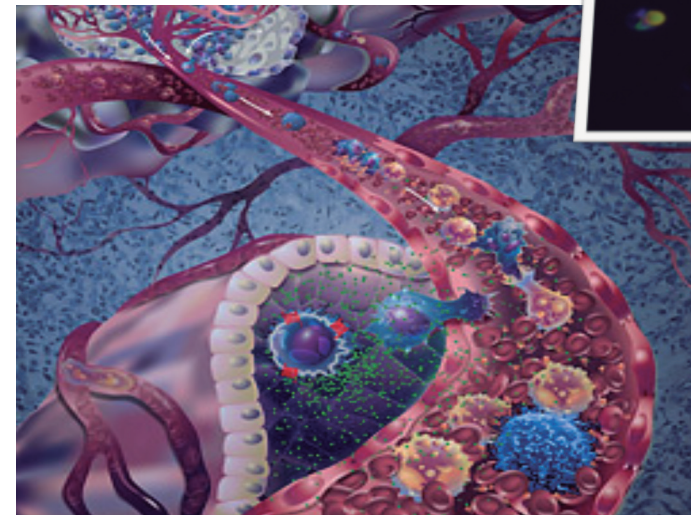

Madrid, 26 y 27 de mayo de 2016

Hotel Rafael Atocha
C/ Méndez Álvaro, 30-32
28045 Madrid

Secretaría técnica
Sra. Cristina Terrádez 915 398 628 seap@seap.es

PONENTES

José Ramírez Ruz.
Domingo Yagüe.
Rosalia Laporta.
Javier Gómez Román.
Ignacio Aranda.
Lara Pijuan.
Irene Sansano.
Isabel Esteban.
Rita M. Regojo.
Clara Salas.
M^o Luz Plaza.
Teresa Hermida.

Enrique de Álava.
José Palacios.
Federico Rojo.
Paloma Bragado.
Jose L. González Larriba.
Javier Sastre.
Ramiro Álvarez.
Hector Peinado.
Teresa Amaral.
Gerd Maass.
Teresa Ramos.
Carlos Martínez Pons.
Chris Swagell.
M^o Luisa Villahermosa.
Alfonso Troyano.
Francesco Acquadro, Phd.
Ana Belén Enguita.
Luis Paz.
Beatriz Bellosillo.
Clara Montagut.
Jose L. Rodríguez Peralto.
Joan Albanell.
Xavier Matias Guiu.
Pilar Garrido.
Javier de Castro.

JUEVES 26 - SEAP-IAP ENFERMEDADES INTERSTICIALES DEL PULMÓN

16:00 - 16:15 h.
Enfermedades intersticiales del pulmón, que son, como se clasifican y como se miran (claves diagnósticas) **José Ramírez**.

16:15 - 16:30 h.
Patrones radiológicos de la enfermedad intersticial, aplicación práctica para el patólogo. **Domingo Yagüe**.

16:30 - 16:45 h.
Fibrosis pulmonar idiopática. Casos prácticos. Tratamiento. **Rosalía Laporta**.

16:45 - 17:00 h.
Todo es idiopático hasta que deja de serlo. **Javier Gómez Román**.

17:00 - 17:30 h.
Pausa, café

17:30 - 17:40 h.
Neumonías intersticiales secundarias o asociadas. **Ignacio Aranda**.

17:40 - 17:50 h.
Sarcoidosis, diagnóstico diferencial. **Lara Pijuan**.

17:50 - 18:00 h.
Neumonías por hipersensibilidad. **Irene Sansano**.

18:00 - 18:10 h.
Linfangioleiomiomatosis. **Isabel Esteban**.

18:10 - 18:20 h.
Fibroelastosis pleuropulmonar. **Rita Regojo**.

18:20 - 18:30 h.
Histiocitosis de células de Langerhans. **Clara Salas**.

18:30 - 18:40 h.
Neumonías eosinofílicas. **M^o Luz Plaza**.

18:40 - 18:50 h.
Papel de la biopsia transbronquial y criobiopsia en la patología intersticial pulmonar. **Teresa Hermida**.

18:50 - 19:00 h.
Discusión y preguntas.

Actividades acreditadas por la Comisión de Formación
Continuada de los Profesionales Sanitarios de la
Comunidad de Madrid - Sistema Nacional de Salud
Pendiente de recibir los créditos.



VIERNES 27 - SEAP-IAP/SEOM BIOPSIA LÍQUIDA: UN NUEVO RETO PARA EL PATÓLOGO Y EL ONCÓLOGO

I. GENERALIDADES. MODERADORES: JOSE LUIS GÓNZALEZ LARRIBA Y FEDERICO ROJO.

09.30 - 09.45 h.
Biomarcadores y cáncer. Medicina de precisión. **Enrique de Álava**.

09.45 - 10.00 h.
Heterogeneidad intratumoral. **José Palacios**.

10.00 - 10.15 h.
¿Qué es la biopsia líquida? CTCs y ácidos nucleicos circulantes. **Federico Rojo**.

10.15 - 10.30 h.
Implicación biológica de la CTCs y los ácidos nucleicos circulantes. **Paloma Bragado**.

10.30 - 10.45 h.
Utilidad clínica de la biopsia líquida. **Jose L. González Larriba**

10.45 - 11.00 h. Preguntas

II. TÉCNICAS DE BIOPSIA LÍQUIDA. MODERADOR: ANA BELÉN ENGUITA.

11.00 - 11.15 h.
Técnicas de análisis de células circulantes (CTCs). **Javier Sastre**

11.15 - 11.30 h.
Técnicas de análisis de DNA y RNA circulante. **Ramiro Álvarez**.

11.30 - 12.00 h. Pausa, café.

12.00 - 12.15 h.
Exosomas circulantes. **Hector Peinado**.

12.15 - 12.30 h.
Estudio de exosomas y su valor clínico en sarcomas. **Teresa Amaral**.

12.30 - 12.45 h. Preguntas

III. DIANAS MOLECULARES PARA EL DIAGNÓSTICO Y PRONÓSTICO DEL CÁNCER DETECTADAS POR TÉCNICAS NO INVASIVAS. MÉTODOS Y PLATAFORMAS DISPONIBLES. MODERADOR: JULIÁN SANZ

12.45 - 13.00 h.
Importancia de Secuenciación Genómica Completa en Cáncer. **Gerd Maass**.

13.00 - 13.15 h.
Biopsia líquida en Roche: una realidad en el diagnóstico de rutina. **Teresa Ramos**.

13.15 - 13.30 h.
El valor de BEAMing en el diagnóstico y manejo oncológico del paciente. **Systemx Inostics Carlos Martínez Pons**.

13.30 - 13.45 h.
Soluciones completas de QIAGEN para determinaciones moleculares en Biopsia Líquida. **Chris Swagell**.

13.45 - 14.00 h.
Detección de mutaciones en biopsia líquida con tecnología CLART Genómica. **M^o Luisa Villahermosa**.

14.00 - 14.15 h.
Aplicaciones de biopsia líquida en la plataforma IdyllaTM: sistema completamente automatizado desde la muestra al resultado. **Alfonso Troyano**.

14.15 - 14.30 h.
Liquid Biopsy: complete solutions for clinical research. **Francesco Acquadro, Phd**.

14.30 - 16.00 h. Comida libre

IV. APLICACIONES PRÁCTICAS DE LA BIOPSIA LÍQUIDA EN CÁNCER. JAVIER DE CASTRO Y JOSE L. PERALTO

16.00 - 16.15 h.
Estudio de biomarcadores en biopsia líquida en cáncer de pulmón. **Ana Belén Enguita**.

16.15 - 16.30 h.
Valor Clínico de la biopsia en cáncer de pulmón. **Luis Paz**.

16.30 - 16.45 h.
Estudio de biomarcadores en biopsia líquida en cáncer de colon. **Beatriz Bellosillo**.

16.45 - 17.00 h.
Valor clínico de la biopsia líquida en cáncer de colon. **Clara Montagut**.

17.00 - 17.30 h. Pausa. Café.

17.30 - 17.45 h.
Estudio de biomarcadores y valor clínico de la biopsia líquida en melanoma. **Jose L. Rodríguez Peralto**.

17.45 - 18.00 h.
Estudio de biomarcadores y valor clínico de la biopsia líquida en cáncer de mama. **Joan Albanell**.

18.00 - 18.15 h.
Estudio de biomarcadores en biopsia líquida en otros tumores. **Xavier Matias Guiu**.

18.15 - 18.30 h.
Estrategia ante el cáncer avanzado: Re-biopsia y biopsia líquida. **Pilar Garrido**.

18.30 - 19.10 h.
Mesa redonda: Como implementar el estudio de la biopsia líquida en la práctica clínica. El cáncer de pulmón como ejemplo. **Luis Paz Ares, Javier de Castro, Jose L. González, Pilar Garrido, Federico Rojo, Jose Palacios, Jose L. Rodríguez Peralto y Javier Gómez Román**.

19.10 - 19.15 h. Conclusiones y despedida.